

PUBLIÉ LE 09/04/2021 - MIS À JOUR LE 12/11/2021

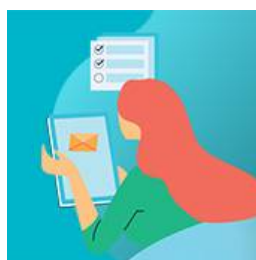

Retrouvez l'ANSM dans votre boîte mail !

VIE DE L'AGENCE - PUBLICATIONS INSTITUTIONNELLES

Pour recevoir régulièrement les publications de notre site, nous vous proposons deux types d'abonnements : la veille personnalisée et la newsletter.

Recevoir quotidiennement les informations que vous avez choisies

Pour ne rien manquer des actualités qui vous intéressent, pourquoi ne pas créer votre veille personnalisée ? Informations produits, documents de référence, vie de l'Agence et événements : vous déterminez l'étendue de la veille qui vous correspond.

Choisissez le ou les produits qui vous intéressent

Bonjour henri.dupont@ansm.sante.fr | Se déconnecter

1 2 3 4

Sélectionnez les types de produits de santé qui vous intéressent

Cocher au minimum 1 produit de santé

<input checked="" type="checkbox"/> Médicaments	<input checked="" type="checkbox"/> Dispositifs médicaux	<input checked="" type="checkbox"/> Dispositifs médicaux de diagnostic in vitro
<input type="checkbox"/> Produits biologiques	<input type="checkbox"/> Vaccins	<input checked="" type="checkbox"/> Stupefiants & psychotropes
<input type="checkbox"/> Cosmétiques	<input checked="" type="checkbox"/> Autres	

Tout sélectionner

Etape suivante

Sélectionnez le ou les domaines médicaux de votre choix

Bonjour henri.dupont@ansm.sante.fr | Se déconnecter

1 2 3 4

Compléter votre choix par les domaines médicaux qui vous intéressent

Cocher au minimum 1 domaine médical

<input checked="" type="checkbox"/> Allergologie	<input checked="" type="checkbox"/> Allergologie	<input checked="" type="checkbox"/> Anesthésie-Réanimation
<input type="checkbox"/> Biologie médicale	<input type="checkbox"/> Dermatologie	<input type="checkbox"/> Chirurgie
<input checked="" type="checkbox"/> Diabétologie	<input type="checkbox"/> Endocrinologie	<input checked="" type="checkbox"/> Gynécologie
<input type="checkbox"/> Hématologie	<input type="checkbox"/> Hépatogastroentérologie	<input checked="" type="checkbox"/> Imagerie/Radiologie
<input checked="" type="checkbox"/> Immunologie	<input type="checkbox"/> Infectiologie	<input type="checkbox"/> Médecine ambulatoire
<input type="checkbox"/> Néphrologie	<input checked="" type="checkbox"/> Névrologie	<input checked="" type="checkbox"/> Oncologie
<input type="checkbox"/> Ophtalmologie	<input checked="" type="checkbox"/> Otolaryngologie	<input type="checkbox"/> Otorhinolaryngologie
<input type="checkbox"/> Pédiatrie	<input type="checkbox"/> Océanologie	<input type="checkbox"/> Otorhinolaryngologie
<input type="checkbox"/> Rhumatologie	<input checked="" type="checkbox"/> Pneumologie	<input checked="" type="checkbox"/> Psychiatrie
<input checked="" type="checkbox"/> Urgences	<input checked="" type="checkbox"/> Santé des femmes / Gynécologie	<input checked="" type="checkbox"/> Traitements de la douleur
	<input checked="" type="checkbox"/> Sémiologie / Gériatrie	

Tout sélectionner

Etape précédente

Etape suivante

Recevez les mises à jour des documents de référence

Bonjour herri.dupont@ansm.sante.fr | Se déconnecter

1 2 3 4

Vous pouvez aussi recevoir les documents de référence ci-dessous

<input checked="" type="checkbox"/> ATU en filiales	<input checked="" type="checkbox"/> ATU de culture ayant reçu un avis définitif	<input checked="" type="checkbox"/> ATU de culture en cours
<input checked="" type="checkbox"/> Autres produits de santé	<input checked="" type="checkbox"/> Bonnes pratiques	<input type="checkbox"/> Comité national de qualité des analyses de biologie médicale
<input type="checkbox"/> Délivrance des dispositifs médicaux	<input type="checkbox"/> Formation des investigateurs pour les essais cliniques	<input type="checkbox"/> Harmonisation et contrôle qualité des dispositifs médicaux
<input type="checkbox"/> Médicaments biosimilaires	<input type="checkbox"/> Médicaments en vente direct	<input type="checkbox"/> Médicaments en défaut en DAVD
<input type="checkbox"/> Médicaments sous surveillance renforcée	<input type="checkbox"/> Nouvelles spécialités de médecine humaine (NUSM)	<input type="checkbox"/> Pharmacoépidémiologie
<input type="checkbox"/> Recommandations	<input checked="" type="checkbox"/> Recommandations pour la pratique	<input checked="" type="checkbox"/> Référentiel des ATU humaines
<input type="checkbox"/> Répertoire des médicaments	<input type="checkbox"/> Répertoire des médicaments génériques	<input type="checkbox"/> Répertoire des essais cliniques de médicaments
<input checked="" type="checkbox"/> ATU en filiales	<input checked="" type="checkbox"/> ATU en cours	<input checked="" type="checkbox"/> Synthèse des campagnes d'urgence
<input checked="" type="checkbox"/> Tendances réglementaires	<input checked="" type="checkbox"/> Trésors des injections médicamenteuses	

Tout sélectionner

Etape précédente **Tout continuer**

Choisissez aussi de recevoir les actualités liées à la vie de l'Agence et aux événements

Bonjour herri.dupont@ansm.sante.fr | Se déconnecter

1 2 3 4

Définir le type d'information à recevoir
La veille personnalisée est envoyée jusqu'à 3 fois par jour

Inclure les actualités liées à la vie de l'agence

Inclure les événements

Me désabonner

Etape précédente **Enregistrer**

Je m'inscris à la veille personnalisée

L'essentiel de l'ANSM toutes les semaines

Notre newsletter est désormais envoyée toutes les semaines. Surveillez bien vos boîtes !

Pour recevoir toutes les semaines les informations marquantes de l'ANSM, inscrivez-vous à notre newsletter grâce au bouton ci-dessous.

Je m'abonne à la Newsletter