

Bien utiliser les traitements de prévention contre le VRS

PUBLIÉ LE 27/11/2025 - MIS À JOUR LE 16/09/2026

Professionnels de santé, comment bien utiliser les traitements de prévention contre le VRS Beyfortus, Abrysvo et Arexvy

Les enquêtes nationales de pharmacovigilance, sur les traitements préventifs contre le VRS montrent des cas d'erreurs médicamenteuses non graves (en particulier avec l'anticorps monoclonal Beyfortus et les vaccins Abrysvo et Arexvy). Pour bien utiliser les traitements, consultez la fiche d'information qui leur est consacrée pour permettre la réduction de ces risques.

Attention aux risques de confusions entre les médicaments préventifs contre le VRS

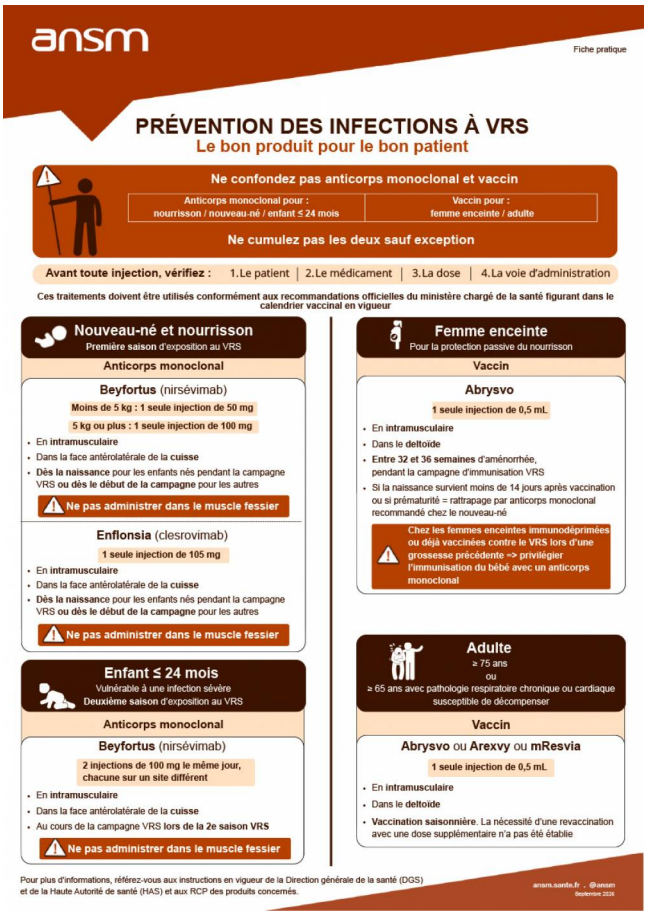

Téléchargez la fiche d’information pour réduire les erreurs médicamenteuses

Consultez les recommandations HAS

- Avis du 23 octobre 2024 sur Beyfortus (Nisévimab)
- Avis du 23 octobre 2024 sur mRESVIA (Vaccin du Virus Respiratoire Syncytial à ARNm)
- Avis du 28 aout 2024 sur Abrysvo (Vaccin du Virus Respiratoire Syncytial, bivalent, recombinant)
- Avis du 28 août 2024 sur Arexvy (Vaccin du Virus Respiratoire Syncytial recombinant, avec adjuvant)
- Avis du 10 juillet 2024 sur Abrysvo (Vaccin du Virus Respiratoire Syncytial, bivalent, recombinant) chez les nourrissons