Les médicaments et moi

PUBLIÉ LE 22/07/2025 - MIS À JOUR LE 29/05/2026

L’ANSM est engagée depuis de nombreuses années pour améliorer l’utilisation, la prescription et la dispensation des médicaments. Dans ce cadre, **nous déployons depuis 2021 des campagnes d’information et de sensibilisation** au bon usage des médicaments.

En effet, **si les médicaments sont faits pour nous soigner, ils ne sont jamais sans risques**. Mal utilisés, ils peuvent être dangereux. Ainsi, chaque médicament possède des conditions d'utilisation qui lui sont propres. et qui peuvent évoluer au cours de la vie du patient (grossesse, pédiatrie, vieillesse, maladies...).
C'est en respectant ces conditions d'utilisation que le médicament reste efficace et sûr.

Le bon usage des médicaments est un enjeu de santé publique majeur qui nous concerne tous , patients comme professionnels de santé, malades ou bien-portants. Chacun a un rôle à jouer, à chaque étape, pour favoriser la bonne utilisation des médicaments.

Découvrez ici nos campagnes d’information et de sensibilisation :

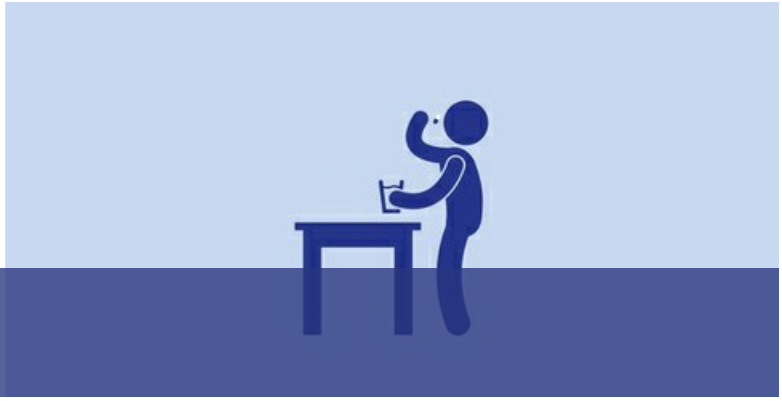

Bon usage des médicaments



Bon usage des benzodiazépines dans l'anxiété et l'insomnie



Médicaments et grossesse

Une adresse dédiée pour toutes nos campagnes : lesmedicamentsetmoi.fr