La réalisation d'une enquête nationale de pharmacovigilance ou d'addictovigilance

PUBLIÉ LE 09/03/2026
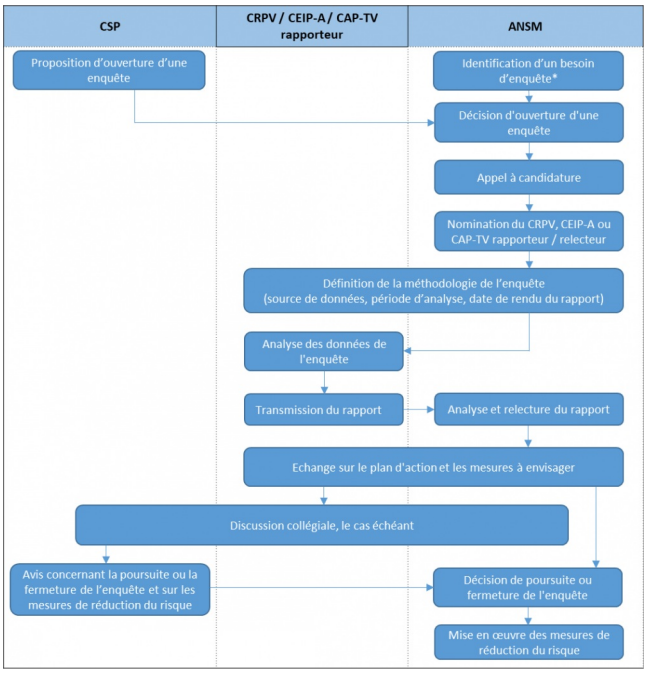
Comment est réalisée une enquête nationale de pharmacovigilance ou d'addictovigilance