

CONTROLE DE QUALITE
DES DISPOSITIFS
MEDICAUX EXPOSANT
LES PERSONNES AUX
RAYONNEMENTS
IONISANTS

BILAN D'ACTIVITE 2025

JUIN 2026

Remerciements

Ce rapport a été rédigé par GUILLAUD Alexandre.

L'ANSM remercie les organismes accrédités pour le contrôle de qualité des dispositifs médicaux de lui avoir transmis les informations nécessaires à l'établissement du présent rapport.

Sommaire

REMERCIEMENTS	2
LISTE DES ACRONYMES	5
PREAMBULE	6
1 BILAN GENERAL	7
2 BILAN D'ACTIVITE DES OCQE	8
3 EVOLUTION DU BILAN AU COURS DU TEMPS	10
3.1 Evolution du nombre d'installations de dispositifs médicaux contrôlés.....	10
3.2 Evolution du nombre de non-conformités constatées par modalité et par type de dispositif médical	15
Figure 1 : Nombre d'installations contrôlés en 2025 par modalité	9
Figure 2 : Evolution du nombre total d'installations contrôlés	10
Figure 3 : Evolution du nombre d'installations de radiologie dentaire contrôlés	11
Figure 4 : Evolution du nombre d'installations de mammographie contrôlés	11
Figure 5 : Evolution du nombre d'installations de médecine nucléaire contrôlés....	12
Figure 6 : Evolution du nombre d'installations d'ostéodensitométrie contrôlés.....	12
Figure 7 : Evolution du nombre d'installations de radiodiagnostic et radiologie interventionnelle contrôlés	13
Figure 8 : Evolution du nombre d'installations de scanographie contrôlés	13
Figure 9 : Evolution du nombre d'installations de radiothérapie contrôlés	14
Figure 10 : Evolution du nombre de NCM, NCMP et NCMT constatées pour 100 contrôles d'orthopantomographes	15
Figure 11 : Evolution du nombre de NCM, NCMP et NCMT constatées pour 100 contrôles de rétro-alvéolaires	15
Figure 12 : Evolution du nombre de NCG constatées pour 100 contrôles d'installations de mammographie de type DR.....	16
Figure 13 : Evolution du nombre de NCM, NCMP et NCMT constatées pour 100 contrôles d'installations de mammographie numérique de type DR.....	16
Figure 14 : Evolution du nombre de NCM, NCMP et NCMT constatées pour 100 contrôles d'activimètres	17

Sommaire

Figure 15 : Evolution du nombre de NCM, NCMP et NCMT constatées pour 100 contrôles de caméras à scintillation.....	17
Figure 16 : Evolution du nombre de NCM, NCMP et NCMT constatées pour 100 contrôles de scanners associés à une caméra à scintillation	18
Figure 17 : Evolution du nombre de NCM, NCMP et NCMT constatées pour 100 contrôles de compteurs gamma thyroïdien.....	18
Figure 18 Evolution du nombre de NCM, NCMP et NCMT constatées pour 100 contrôles de sondes per-opératoires	19
Figure 19 : Evolution du nombre de NCM, NCMP et NCMT constatées pour 100 contrôles d'ostéodensitomètres.....	19
Figure 20 : Evolution du nombre de NCG constatées pour 100 contrôles d'ostéodensitomètres	20
Figure 21 : Evolution du nombre de NCM, NCMP et NCMT constatées pour 100 contrôles d'installations de radiodiagnostic et de radiologie interventionnelle	20
Figure 22 : Evolution du nombre de NCG constatées pour 100 contrôles d'installations de radiodiagnostic et de radiologie interventionnelle	21
Figure 23 : Evolution du nombre de NCM, NCMP et NCMT constatées pour 100 audits des contrôles des installations de radiothérapie externe	21
Figure 24 : Evolution du nombre de NCM, NCMP et NCMT constatées pour 100 contrôles de qualité externe des installations de radiothérapie externe	22
Figure 25 : Evolution du nombre de NCG constatées pour 100 contrôles de qualité externe des installations de radiothérapie externe	22
Figure 26 : Evolution du nombre de NCM, NCMP et NCMT constatées pour 100 contrôles de qualité externe des installations de scanographie.....	23

Liste des acronymes

Acronymes	Signification
CQE	contrôle de qualité externe réalisé par un organisme indépendant accrédité par le Cofrac
CQE complet	la décision de radiodiagnostic permet de réaliser certains contrôles en interne ou en externe. Si ces contrôles sont réalisés en externe, le contrôle de qualité est dit externe complet, dans le cas contraire, l'OCQE réalise uniquement un audit du contrôle de qualité interne.
CQI	contrôle de qualité interne réalisé par l'exploitant ou sous sa responsabilité par un prestataire
NC	non-conformité
NCM	non-conformité mineure non persistante
NCMP	non-conformité mineure persistante
NCMT	non-conformité mineure, qu'elle soit persistante ou non
NCG	non-conformités graves non persistantes
NCGP	non-conformités graves persistantes
OCQE	organisme indépendant accrédité par le Cofrac

Préambule

Le contrôle de qualité des dispositifs médicaux est l'ensemble des opérations destinées à évaluer le maintien des performances revendiquées par le fabricant ou, le cas échéant, fixées par décision du directeur général de l'Agence nationale de sécurité du médicament et des produits de santé (ANSM). Les décisions du directeur général de l'ANSM définissent des modalités particulières de contrôle pour chaque type de dispositif médical. Les décisions actuellement en vigueur portent sur les dispositifs médicaux exposant les personnes aux rayonnements ionisants. Elles fixent notamment la nature, la périodicité et les critères d'acceptabilité des contrôles à réaliser.

Le contrôle de qualité est dit interne, s'il est réalisé par l'exploitant ou sous sa responsabilité par un prestataire. Il est dit externe, s'il est réalisé par un organisme indépendant de l'exploitant, du fabricant et de celui qui assure la maintenance du dispositif. Ces organismes indépendants, appelés organismes de contrôle de qualité externe (OCQE), sont accrédités par le comité français d'accréditation (Cofrac).

Les contrôles de qualité internes et externes conduisent parfois à la constatation de non-conformités. Si ces non-conformités sont graves ou persistantes, elles doivent être signalées à l'ANSM et à l'ARS dans le ressort de laquelle l'exploitant est établi. Les non-conformités graves nécessitent l'arrêt d'utilisation de l'installation jusqu'à remise en conformité. Les non-conformités persistantes mineures sont des non-conformités mineures n'ayant pas fait l'objet d'une remise en conformité avant le contrôle suivant.

1 BILAN GENERAL

Situation au 31/12/2025

- 9 décisions ANSM de contrôles de qualité, en vigueur, pour les installations de :
 - Radiologie dentaire
 - Mammographie
 - Médecine nucléaire
 - Ostéodensitométrie
 - Radiodiagnostic
 - Radiologie interventionnelle
 - Radiothérapie (2 décisions : contrôle externe et contrôle interne/audit)
 - Scanographie
- 11 organismes de contrôle de qualité externe accrédités, chargés de réaliser les contrôles externes prévus par les décisions de contrôle de qualité
- 29949 installations contrôlées par les OCQE, pendant l'année écoulée.
- 43836 contrôles périodiques et contre-visites réalisés par les OCQE, pendant l'année écoulée.

2 BILAN D'ACTIVITE DES OCQE

L'article R.5212-21 du code de la santé publique prévoit que les organismes contrôle de qualité externe établissent un rapport annuel d'activité qu'ils communiquent au directeur général de l'ANSM. Le tableau ci-après a été établi à partir des données transmises par les organismes de contrôle en activité en 2025.

Domaine de la décision	Type DM	Périodicité des contrôles	Type de contrôle	Nb d'installations contrôlées	Nb contrôles réalisés	Nb NCM	Nb NCMP	Nb NCG	Nb NCGP
Mammographie numérique	CR à aiguilles	2 / an	CQE	1	1	5	3	0	0
	DR avec tomosynthèse	2 / an	CQE	1316	2212	2806	416	127	3
	DR sans tomosynthèse	2 / an	CQE	686	1165	1407	296	68	5
Medecine nucléaire	Activimètres	1 / an	CQE	308	334	34	1	0	0
	Caméra à scintillations	1 / an	CQE	319	364	64	4	0	0
	Compteurs	1 / an	CQE	12	14	1	0		
	Scannographes associés	1 / an	CQE	281	307	30	3		
	Sondes per-opératoires	1 / an	CQE	265	279	11	1		
Ostéodensitométrie		13 / an	CQE	1056	11655	1024	377	9	0
Radiologie dentaire	Orthopantomographie	1 / an	Audit CQI	2808	2937	581	244		
		1 / 5 ans	CQE	1650	1724	313	44		
	Rétro-alvéolaire	1 / an	Audit CQI	6054	6366	1183	548		
		1 / 5 ans	CQE	3703	3835	864	85		
Radiodiagnostic		1 / an	Audit CQI	1242	1302	477	23	0	0
		1 / an	CQE complet	4361	4781	611	106	4	0
Radiologie interventionnelle		1 / an	CQE	3898	4076	1021	260	1	0
Radiothérapie		1 / an	Audit CQI	550	804	3066	963		
		1 / 3 ans	CQE	190	190	14	0	1	0
Scanographie		1 / an	CQE	1439	1490	334	28		

Nombre d'installations contrôlées en 2025

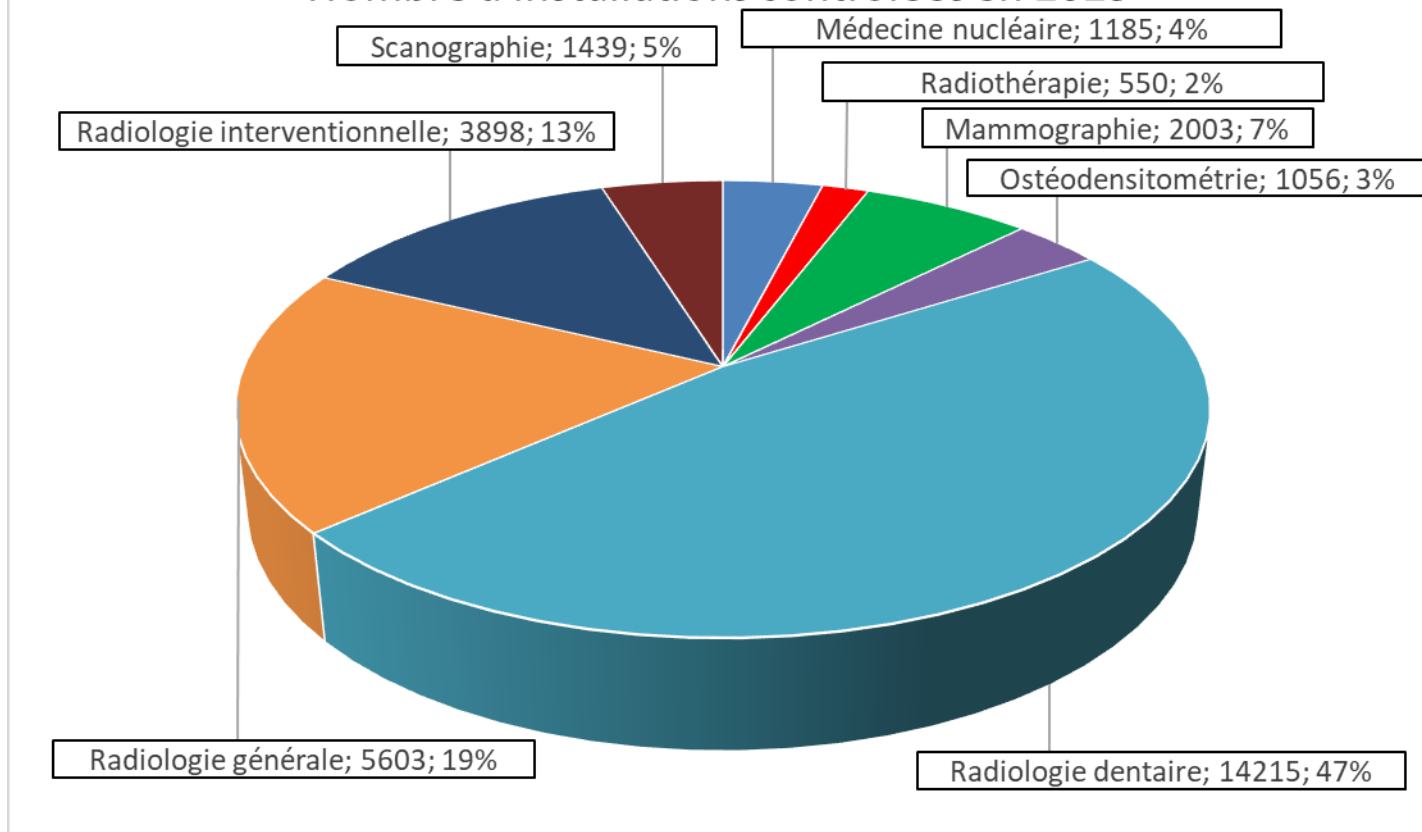

Figure 1 : Nombre d'installations contrôlées en 2025 par modalité

3 EVOLUTION DU BILAN AU COURS DU TEMPS

3.1 Evolution du nombre d'installations de dispositifs médicaux contrôlés

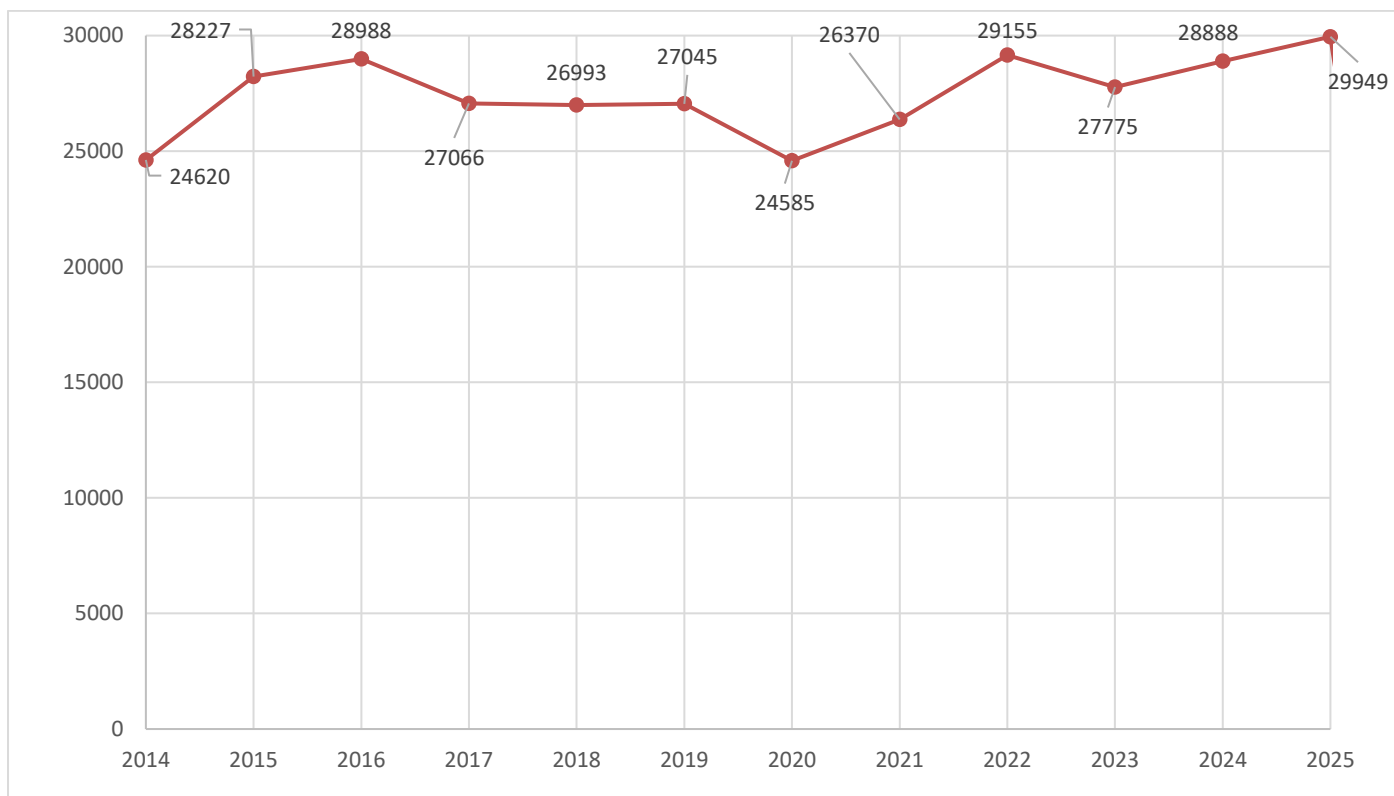

Figure 2 : Evolution du nombre total d'installations contrôlées

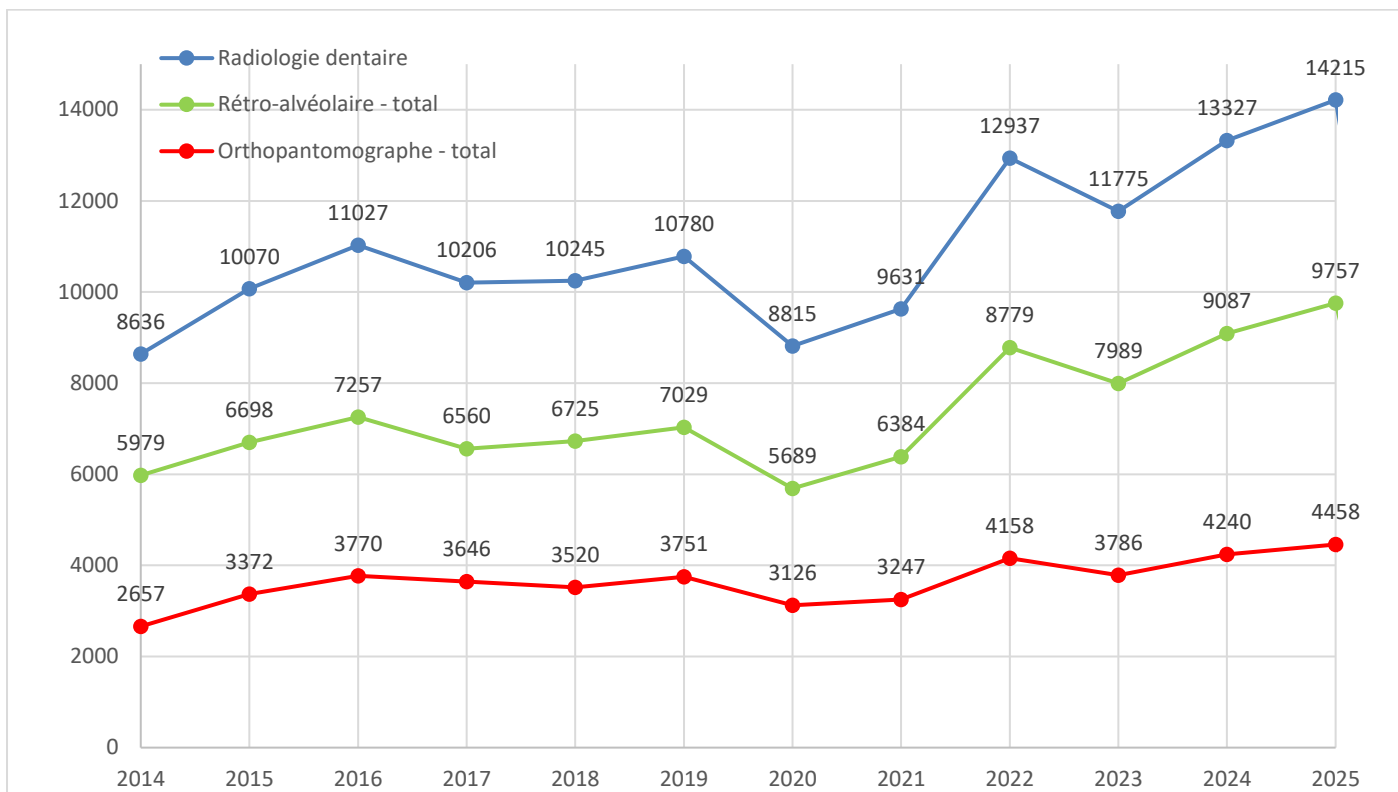

Figure 3 : Evolution du nombre d'installations de radiologie dentaire contrôlées

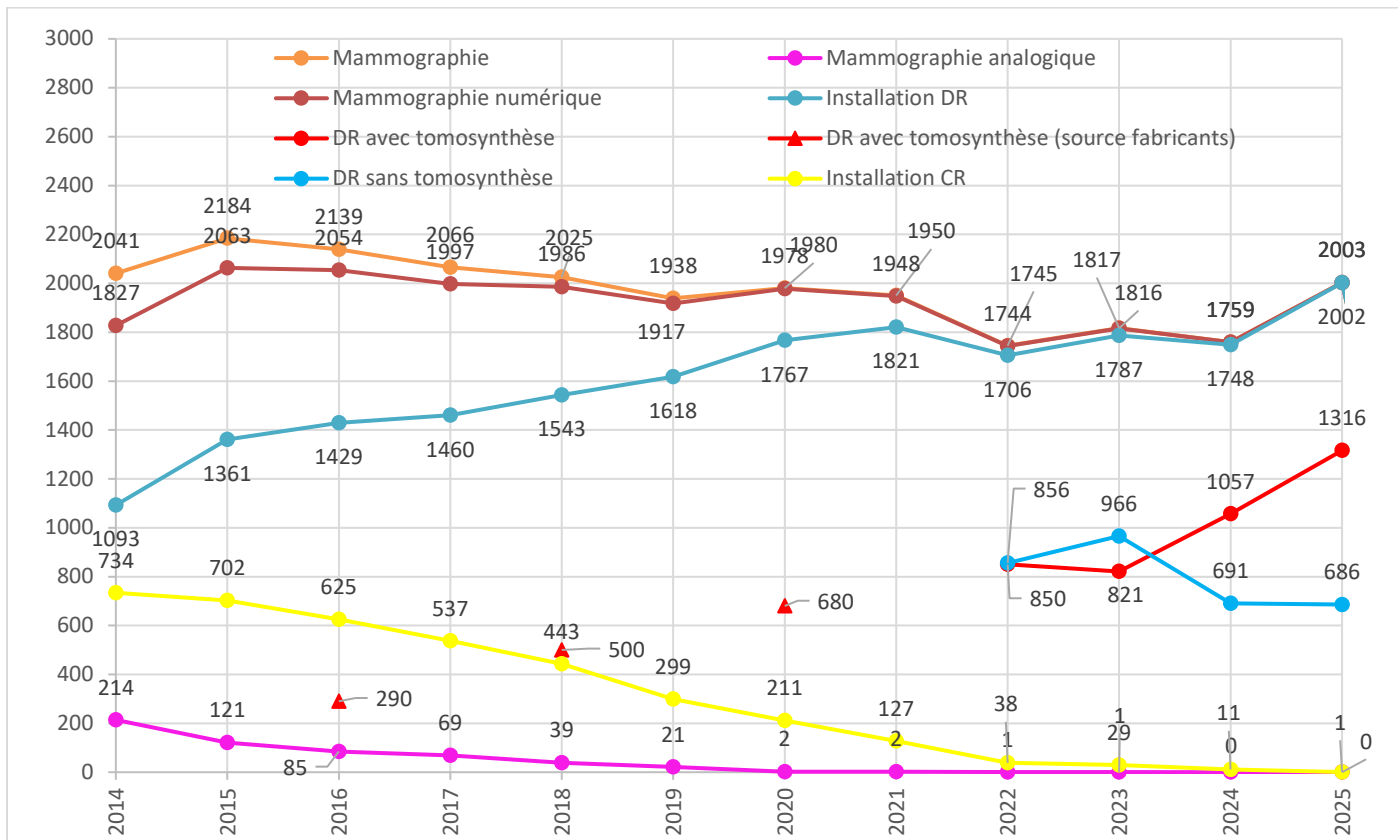

Figure 4 : Evolution du nombre d'installations de mammographie contrôlées

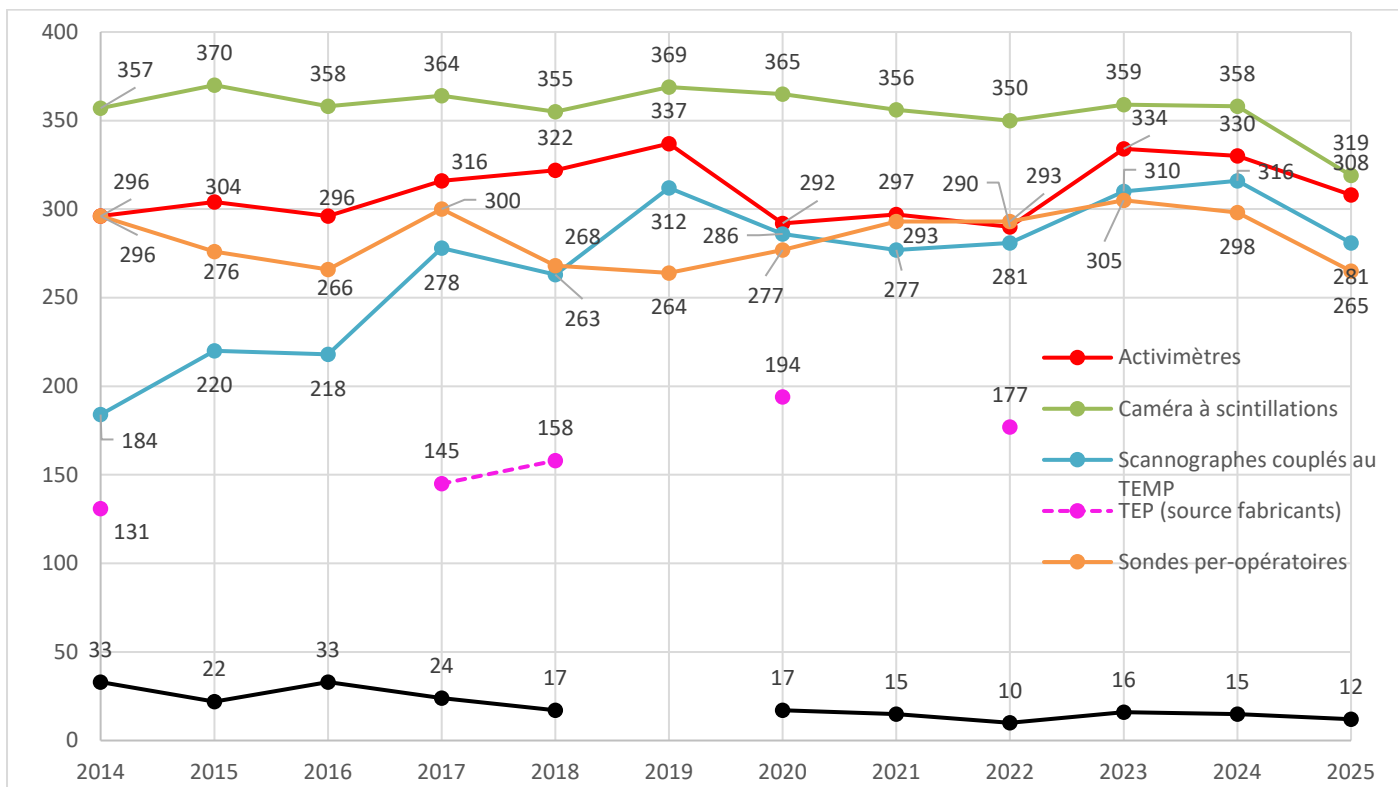

Figure 5 : Evolution du nombre d'installations de médecine nucléaire contrôlées

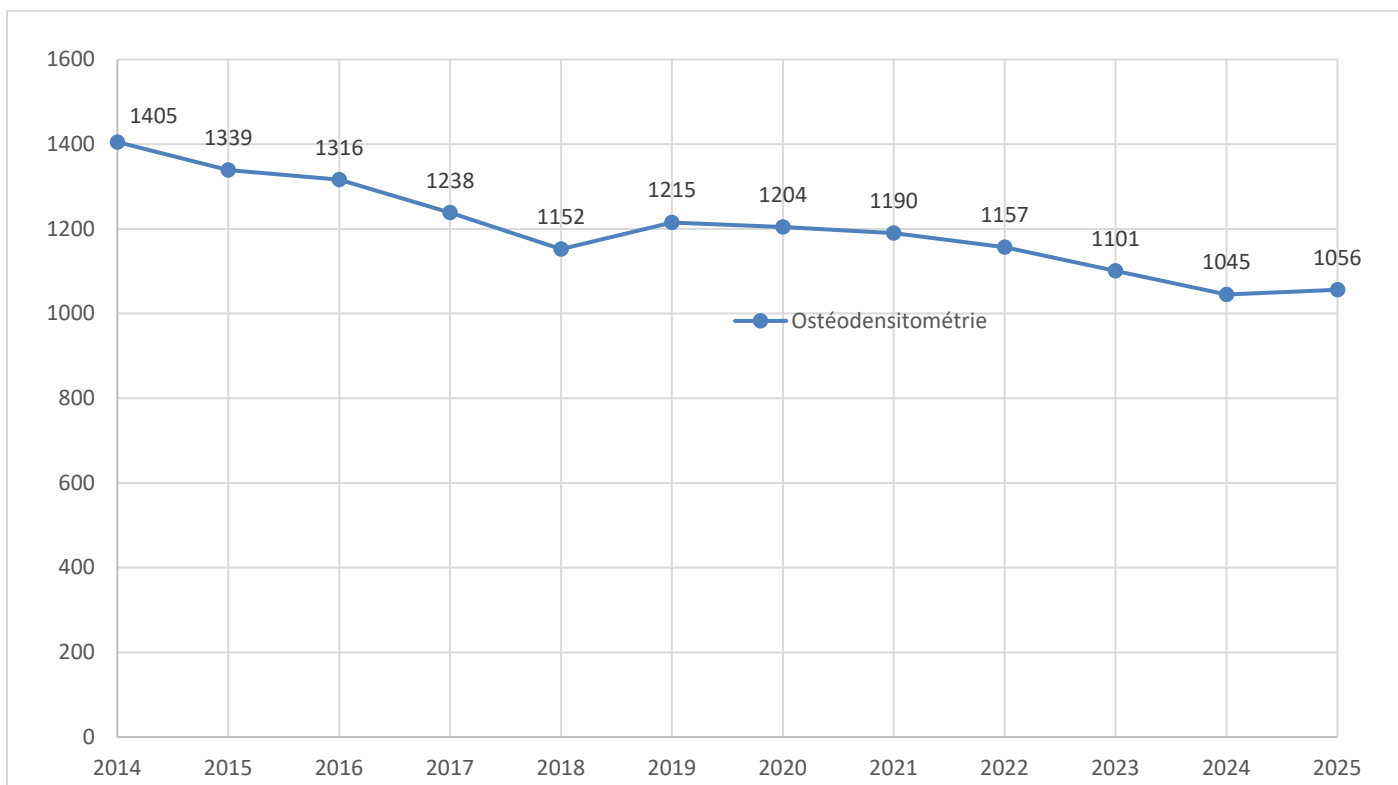

Figure 6 : Evolution du nombre d'installations d'ostéodensitométrie contrôlées

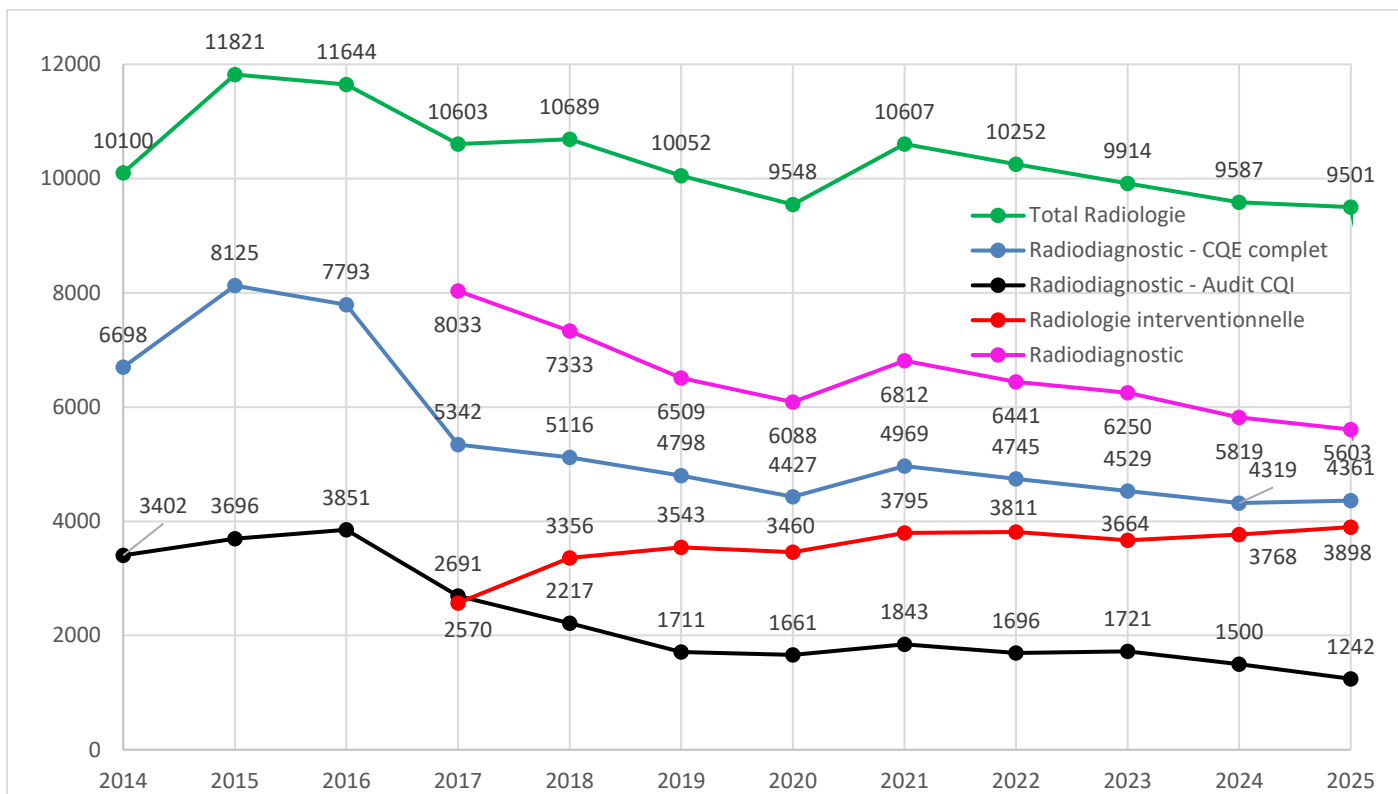

Figure 7 : Evolution du nombre d'installations de radiodiagnostic et radiologie interventionnelle contrôlées

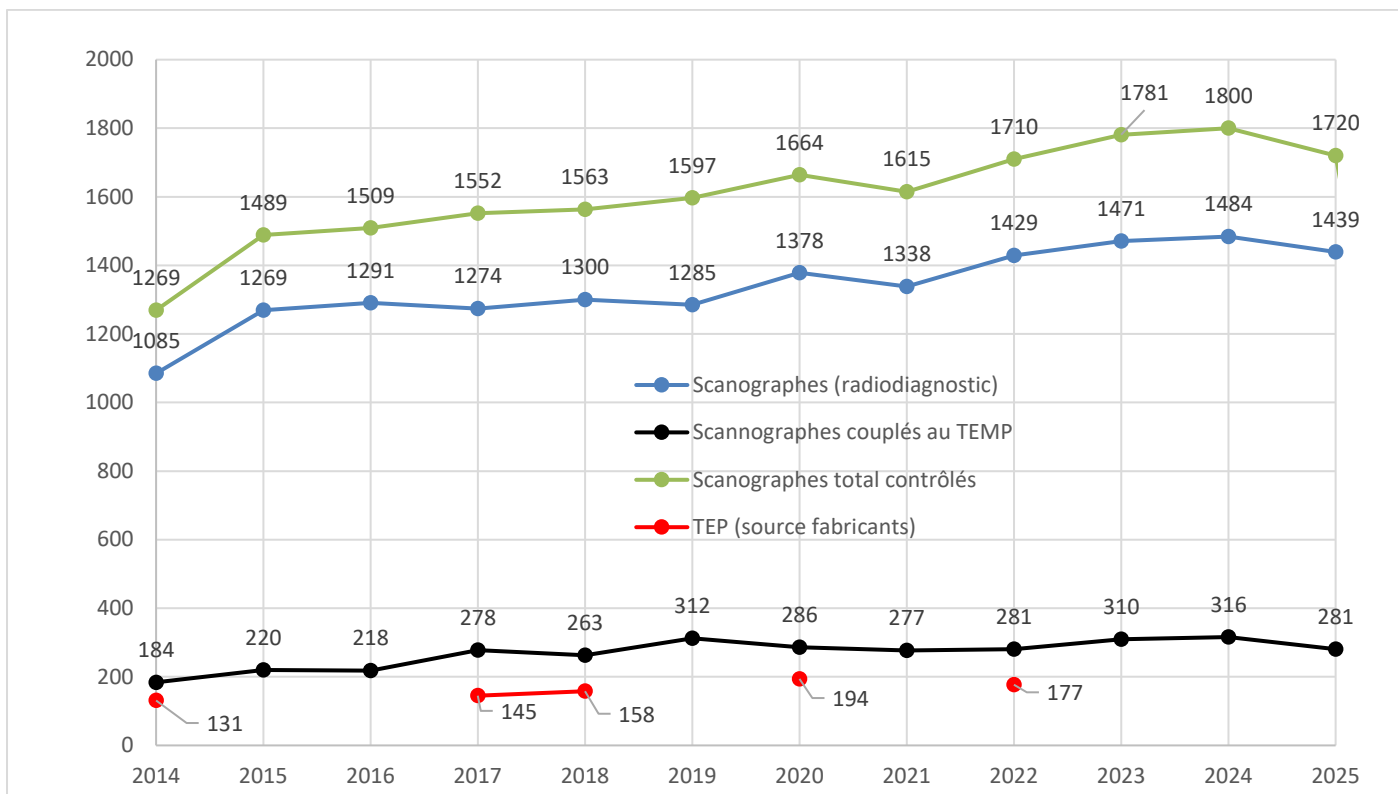

Figure 8 : Evolution du nombre d'installations de scanographie contrôlées

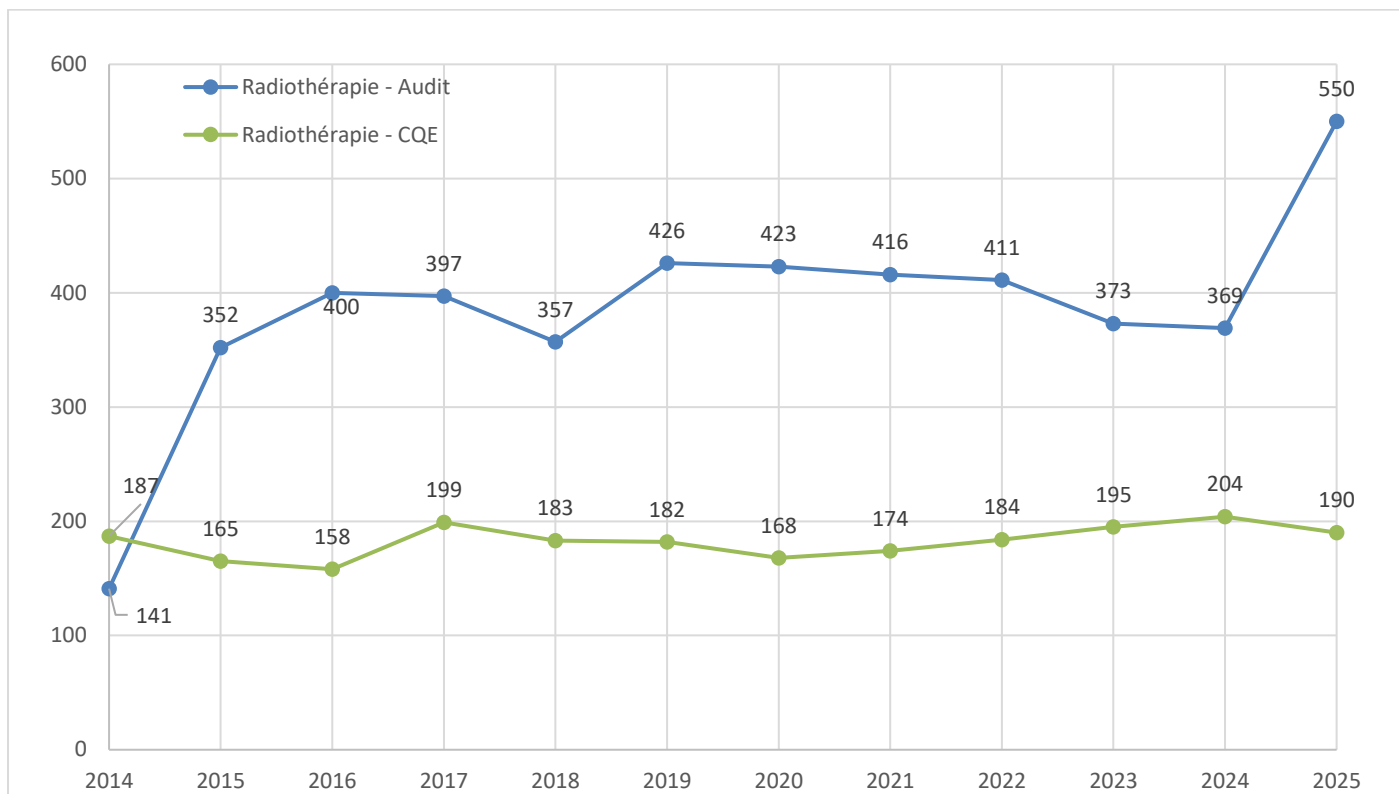

Figure 9 : Evolution du nombre d'installations de radiothérapie contrôlées

3.2 Evolution du nombre de non-conformités constatées par modalité et par type de dispositif médical

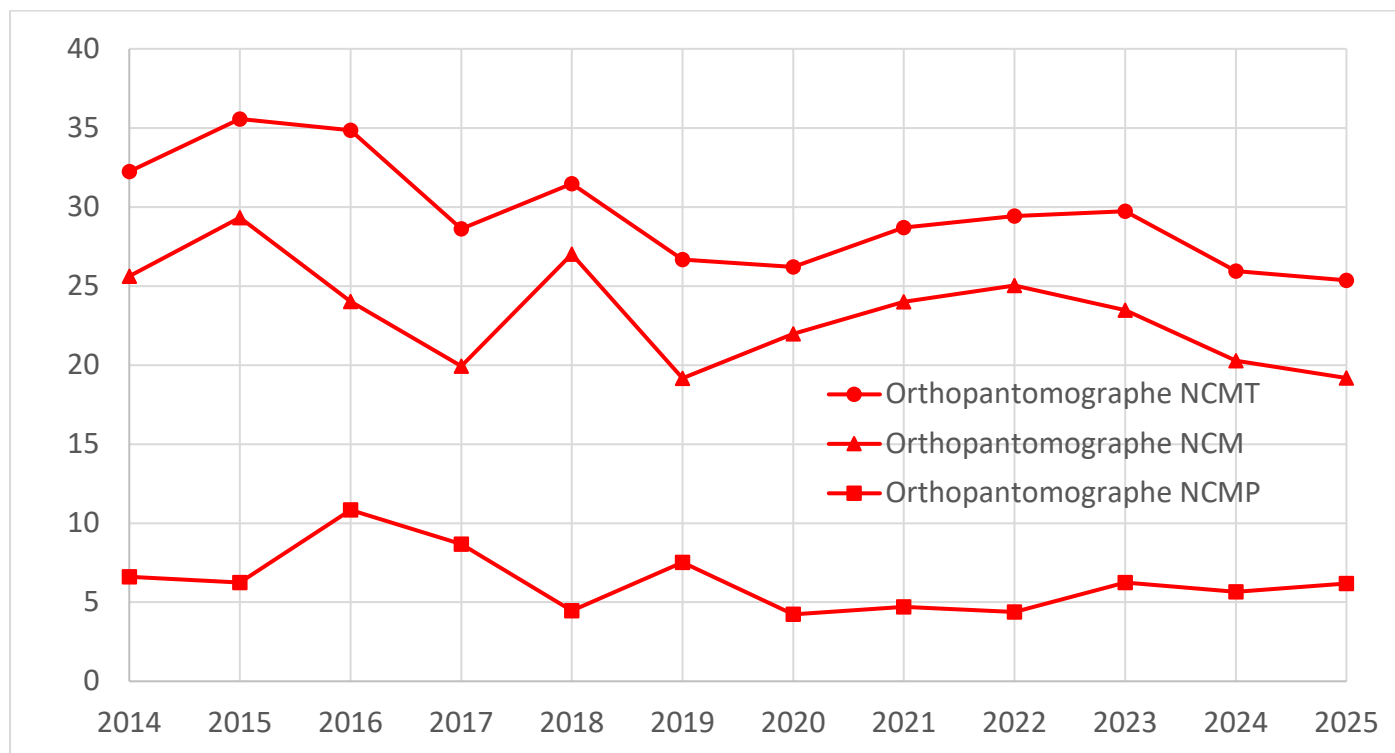

Figure 10 : Evolution du nombre de NCM, NCMP et NCMT constatées pour 100 contrôles d'orthopantomographe

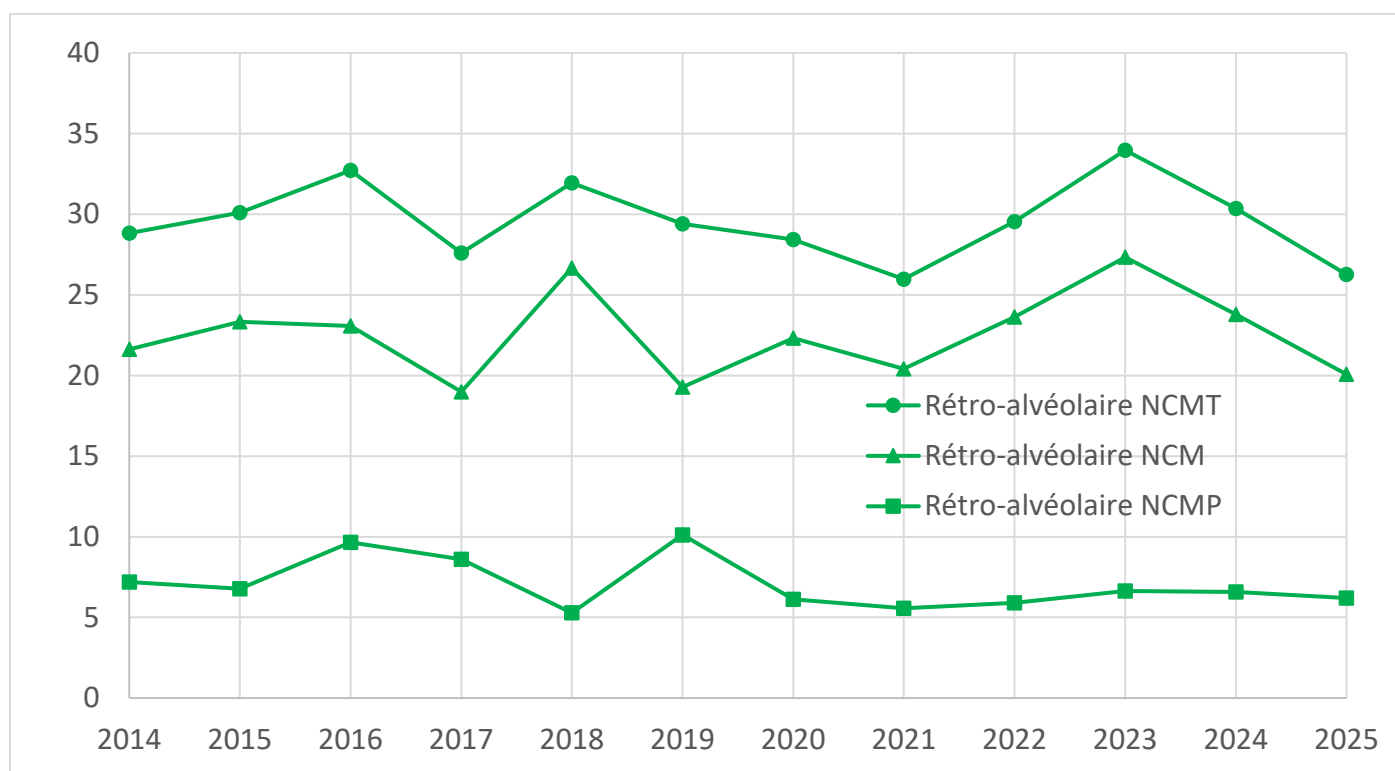

Figure 11 : Evolution du nombre de NCM, NCMP et NCMT constatées pour 100 contrôles de rétro-alvéolaires

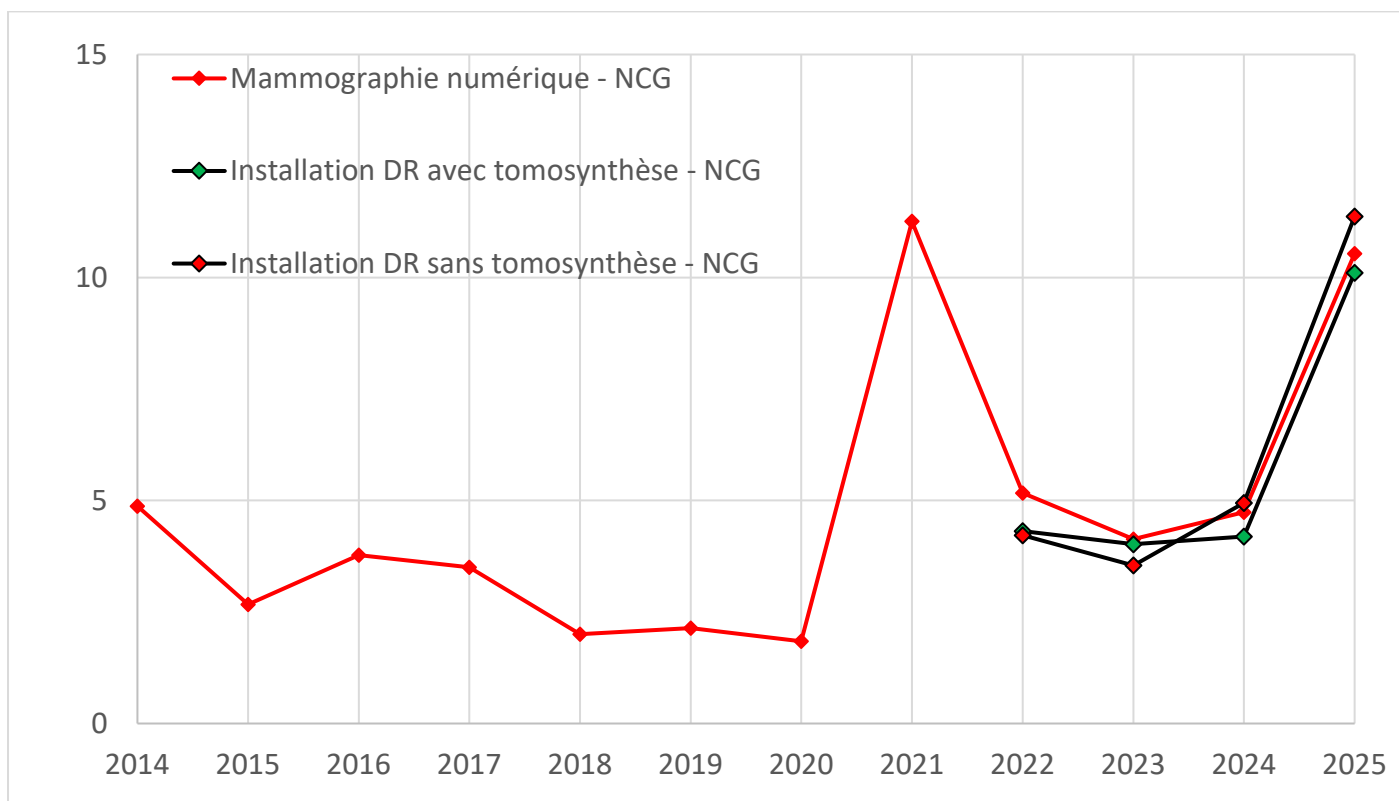

Figure 12 : Evolution du nombre de NCG constatées pour 100 contrôles d'installations de mammographie de type DR

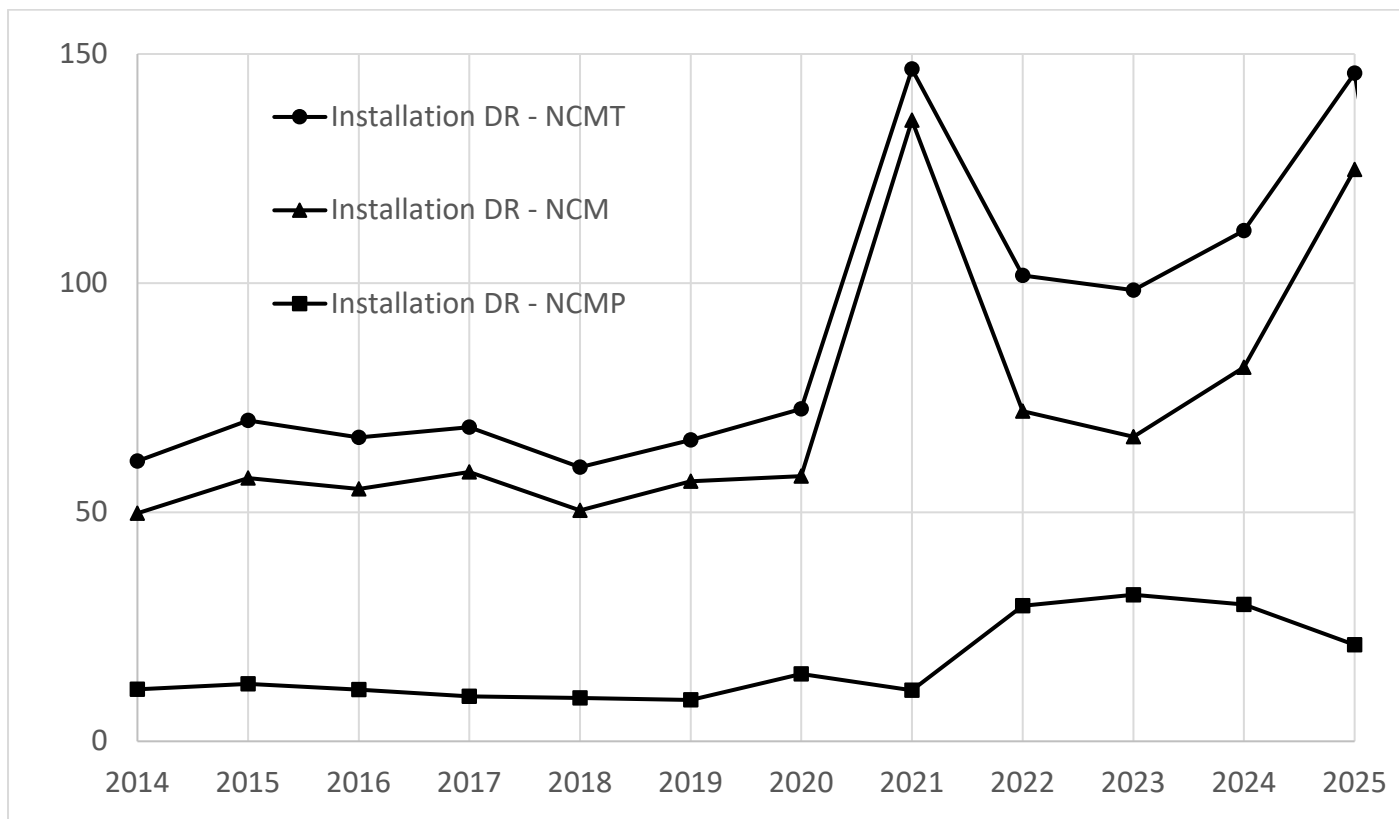

Figure 13 : Evolution du nombre de NCM, NCMP et NCMT constatées pour 100 contrôles d'installations de mammographie numérique de type DR

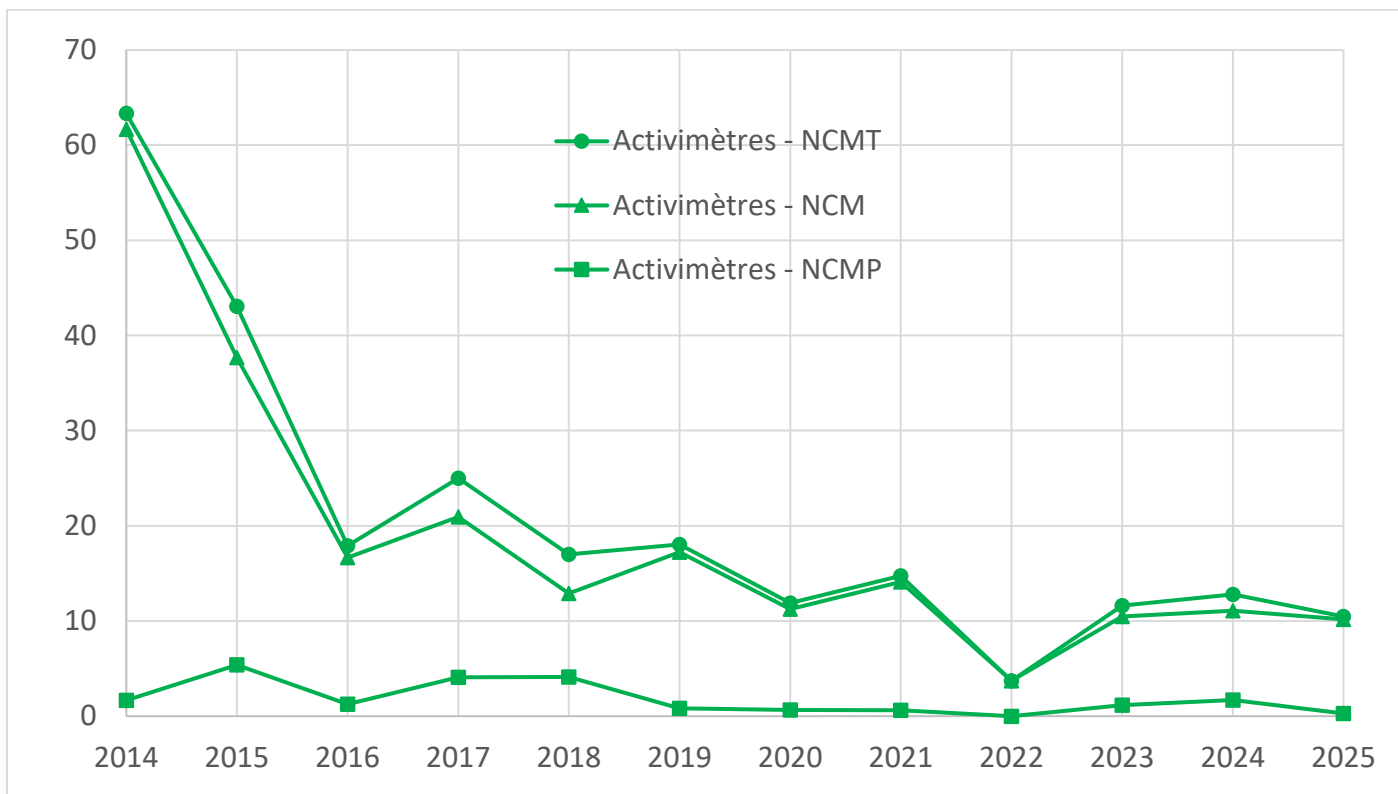

Figure 14 : Evolution du nombre de NCM, NCMP et NCMT constatées pour 100 contrôles d'activimètres

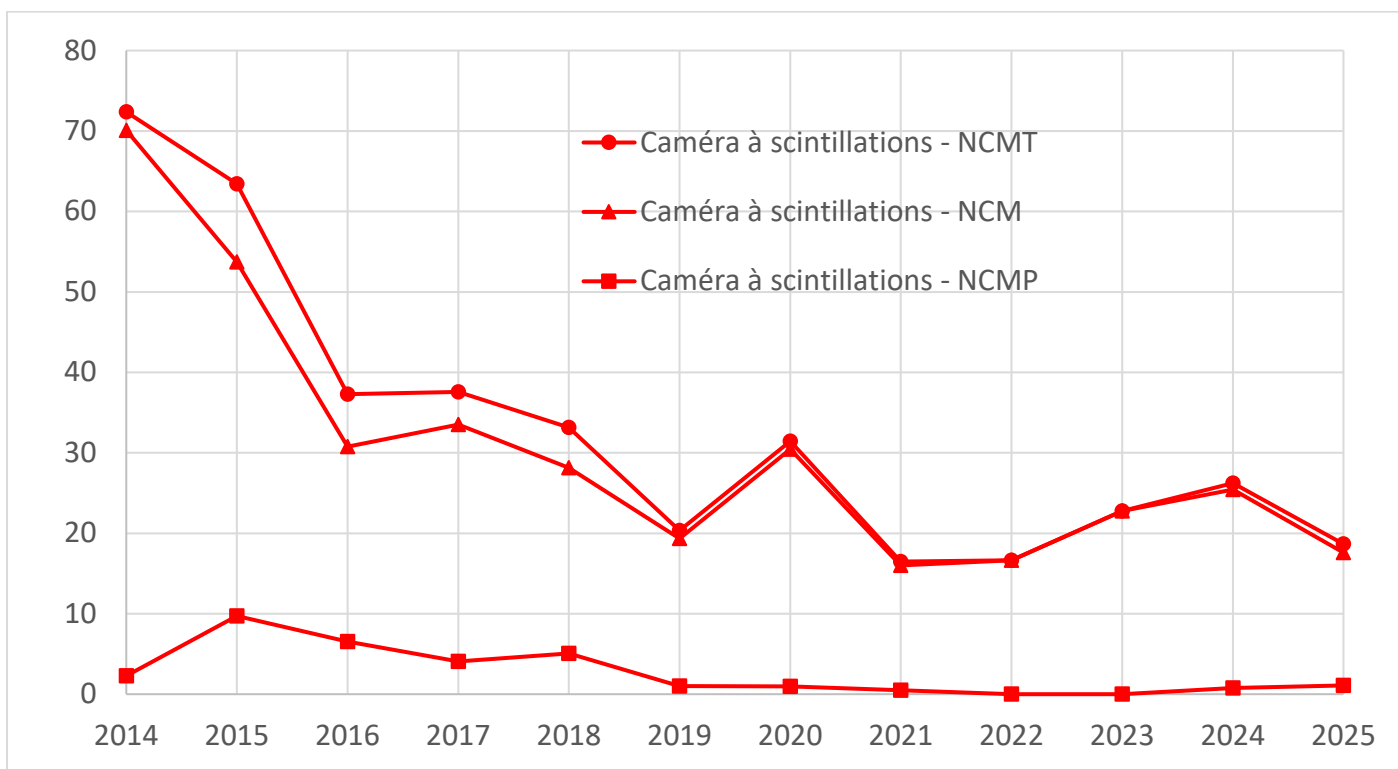

Figure 15 : Evolution du nombre de NCM, NCMP et NCMT constatées pour 100 contrôles de caméras à scintillation

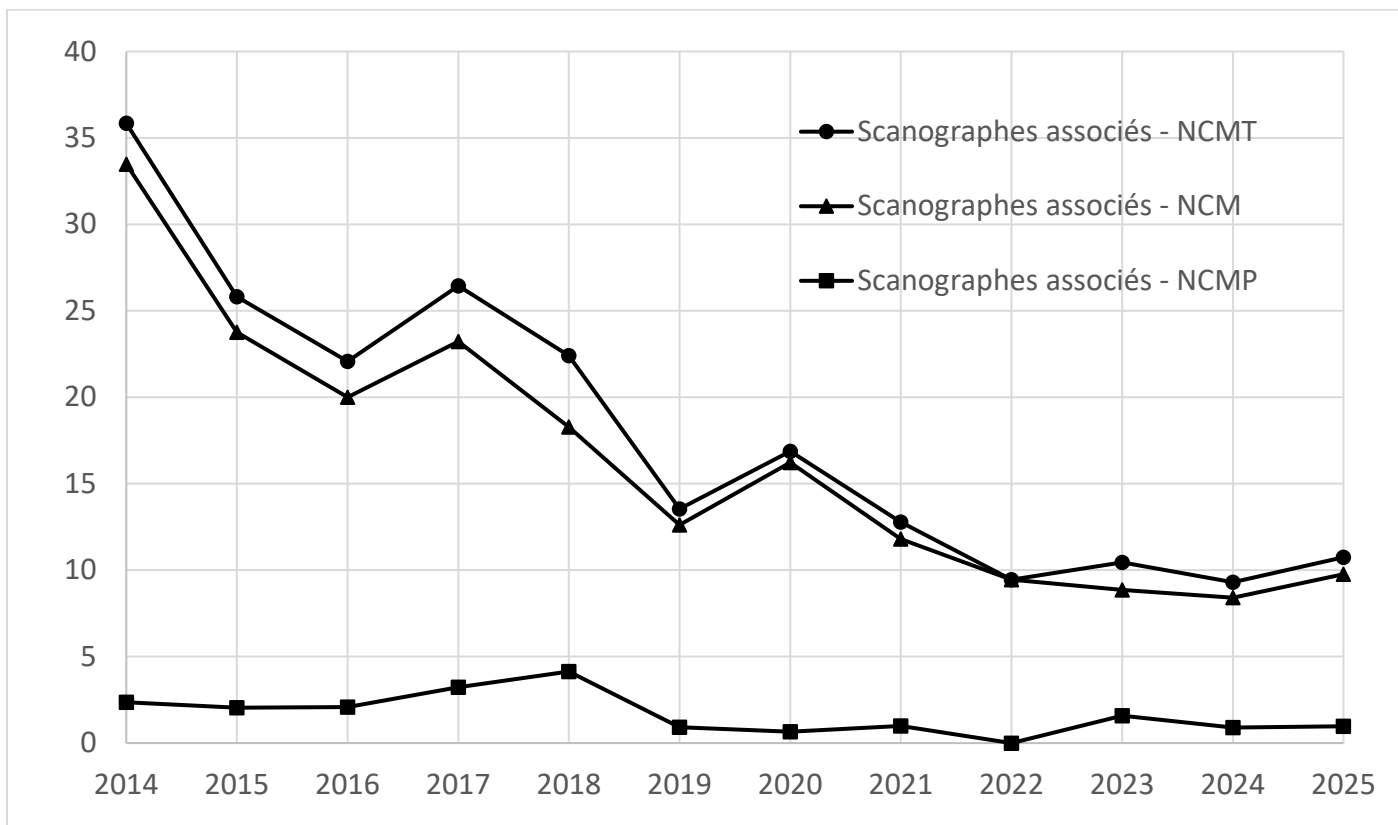

Figure 16 : Evolution du nombre de NCM, NCMP et NCMT constatées pour 100 contrôles de scanners associés à une caméra à scintillation

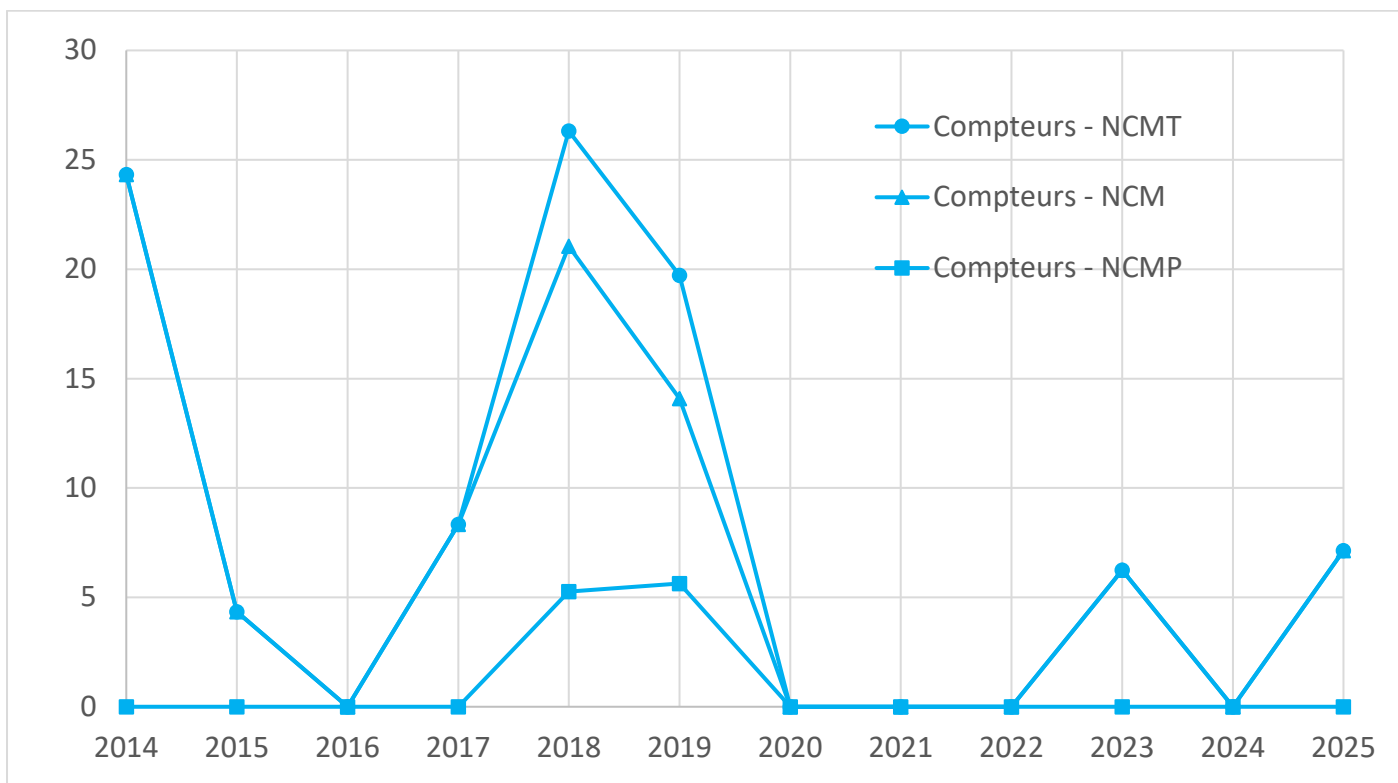

Figure 17 : Evolution du nombre de NCM, NCMP et NCMT constatées pour 100 contrôles de compteurs gamma thyroïdien

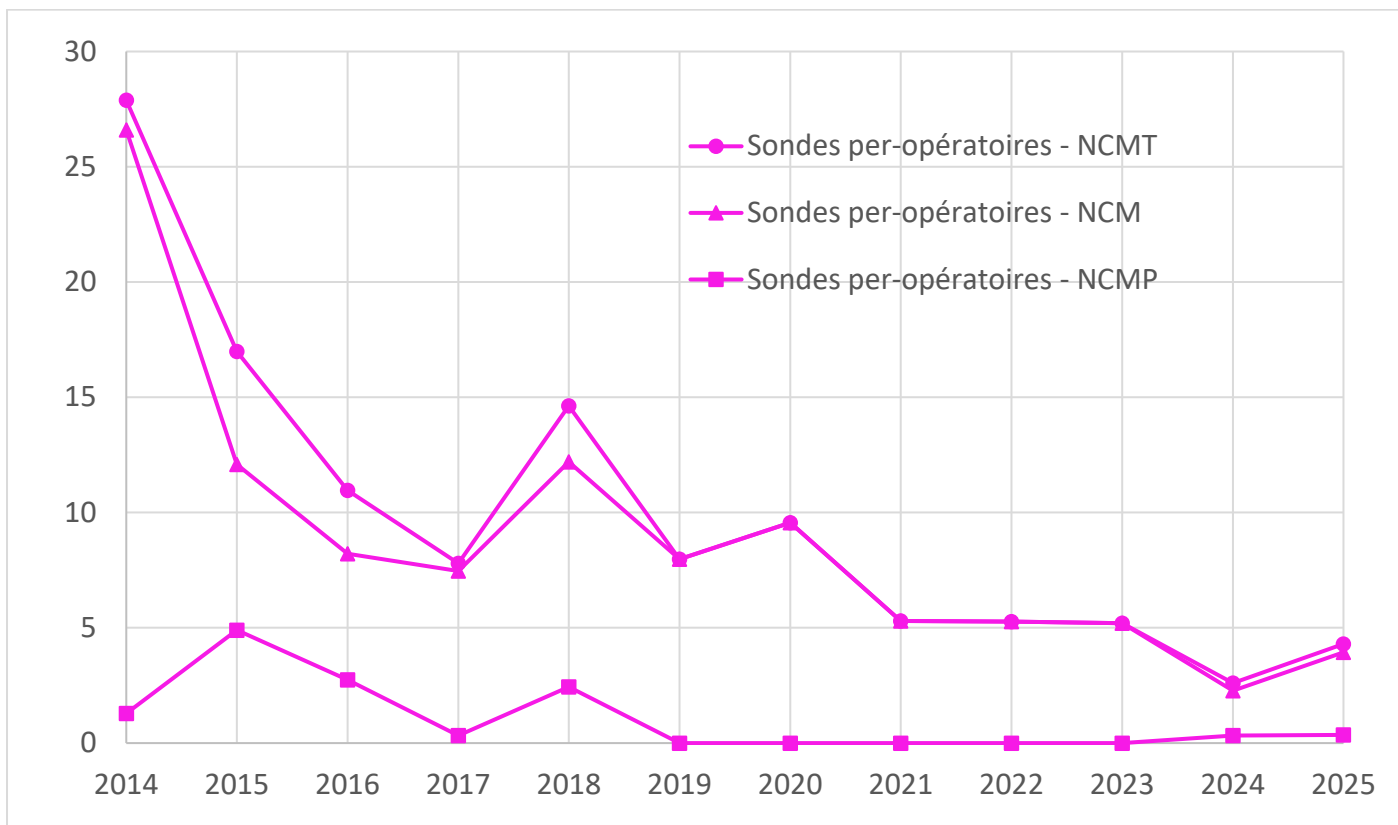

Figure 18 Evolution du nombre de NCM, NCMP et NCMT constatées pour 100 contrôles de sondes per-opératoires

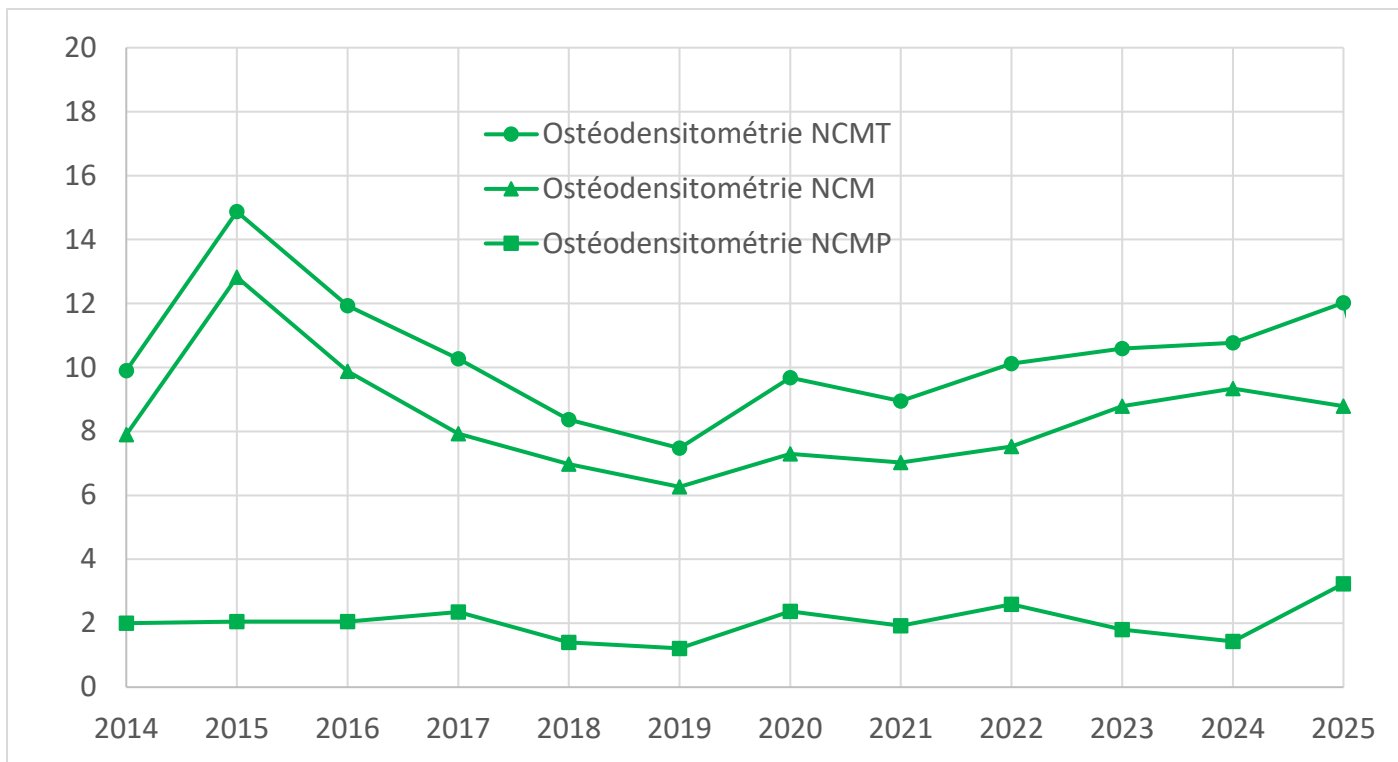

Figure 19 : Evolution du nombre de NCM, NCMP et NCMT constatées pour 100 contrôles d'ostéodensitomètres

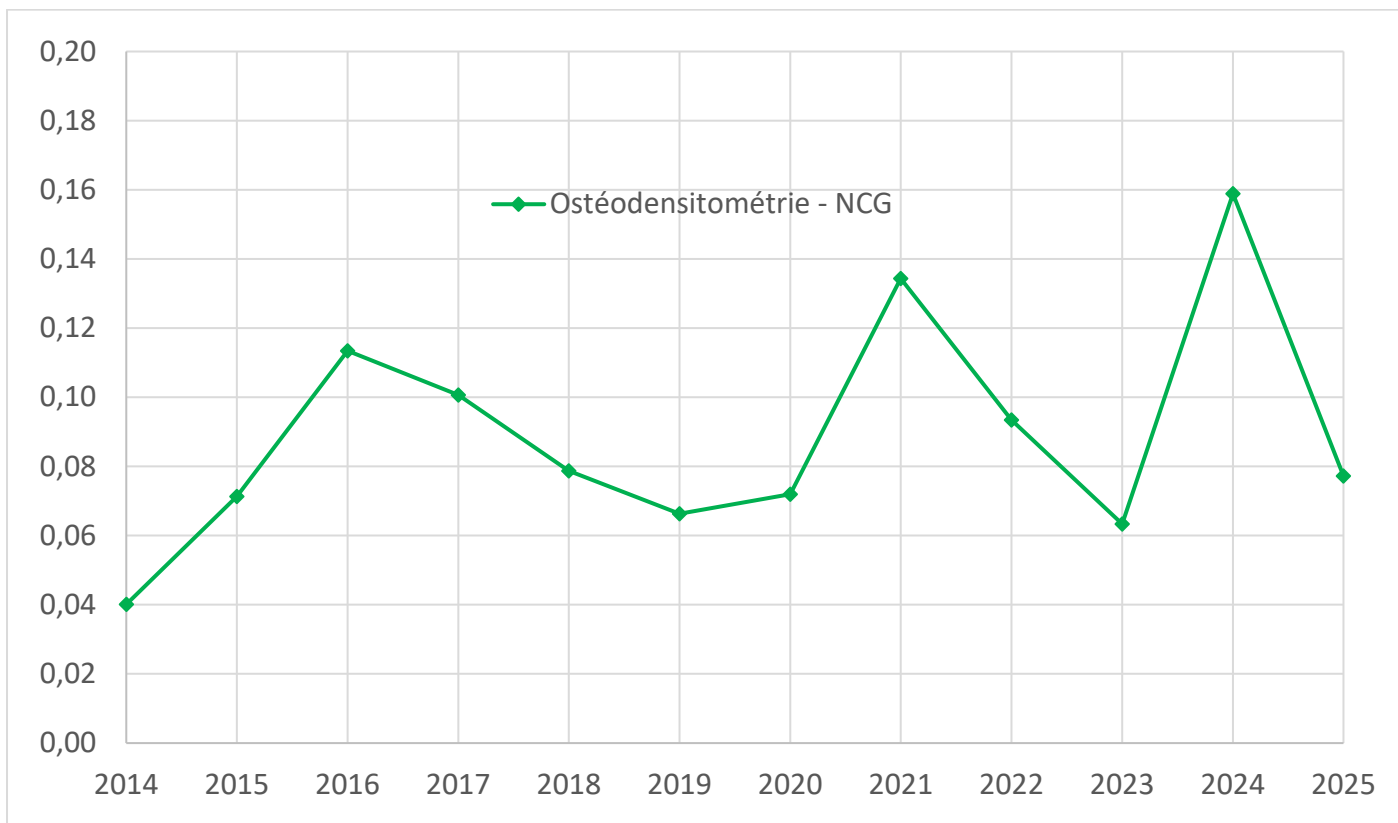

Figure 20 : Evolution du nombre de NCG constatées pour 100 contrôles d'ostéodensitomètres

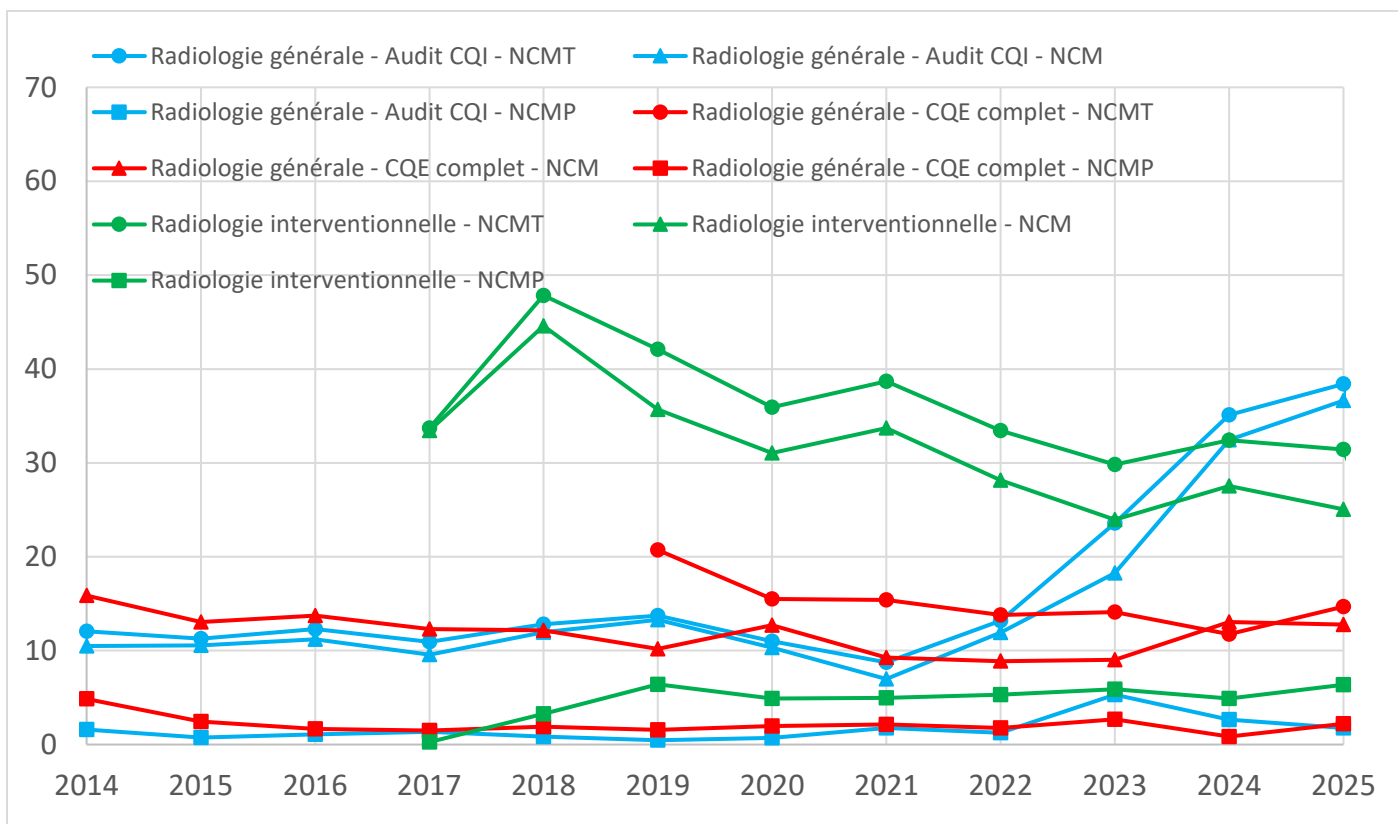

Figure 21 : Evolution du nombre de NCM, NCMP et NCMT constatées pour 100 contrôles d'installations de radiodiagnostic et de radiologie interventionnelle

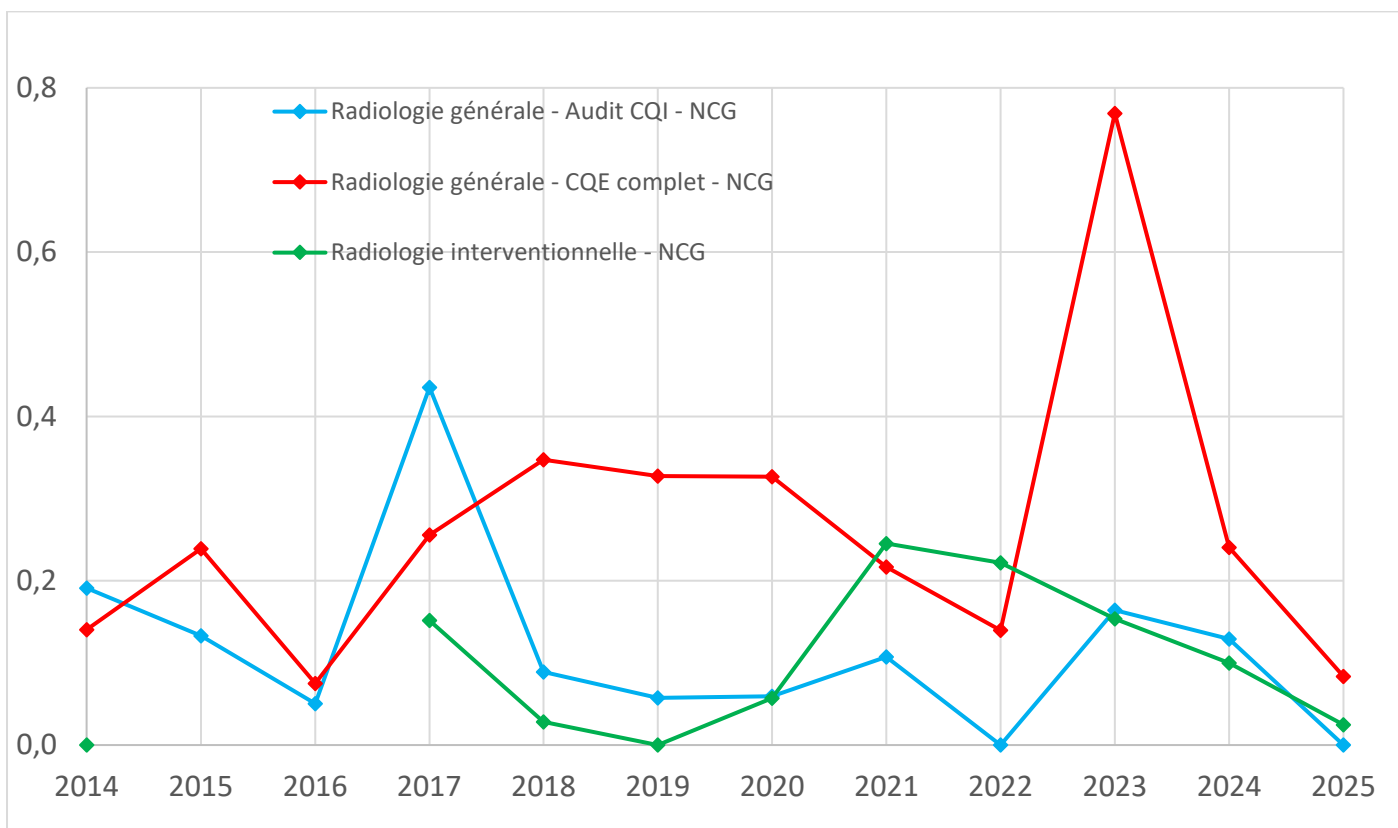

Figure 22 : Evolution du nombre de NCG constatées pour 100 contrôles d'installations de radiodiagnostic et de radiologie interventionnelle

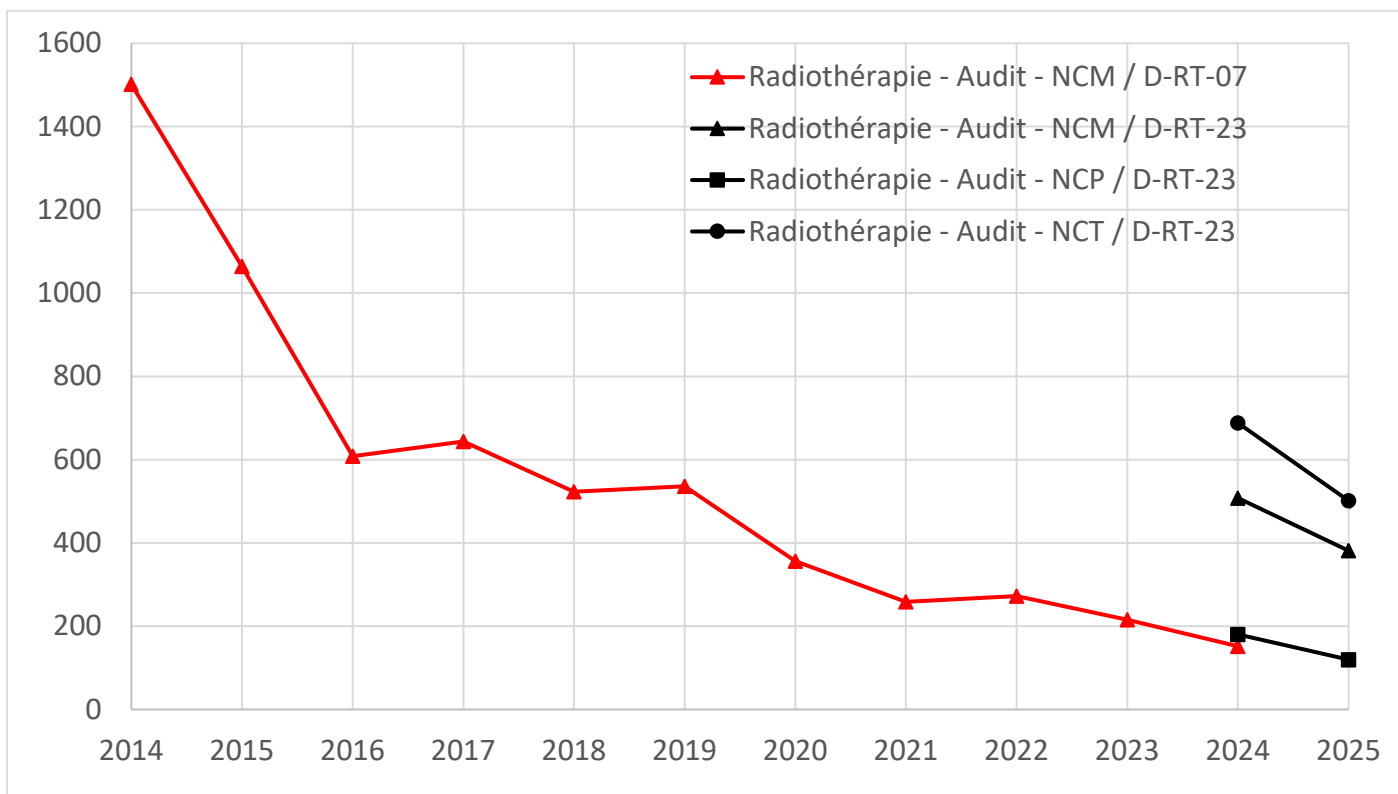

Figure 23 : Evolution du nombre de NCM, NCMP et NCMT constatées pour 100 audits des contrôles des installations de radiothérapie externe

Contrôle de qualité des dispositifs médicaux exposant les personnes aux rayonnements ionisants - Bilan d'activité 2025

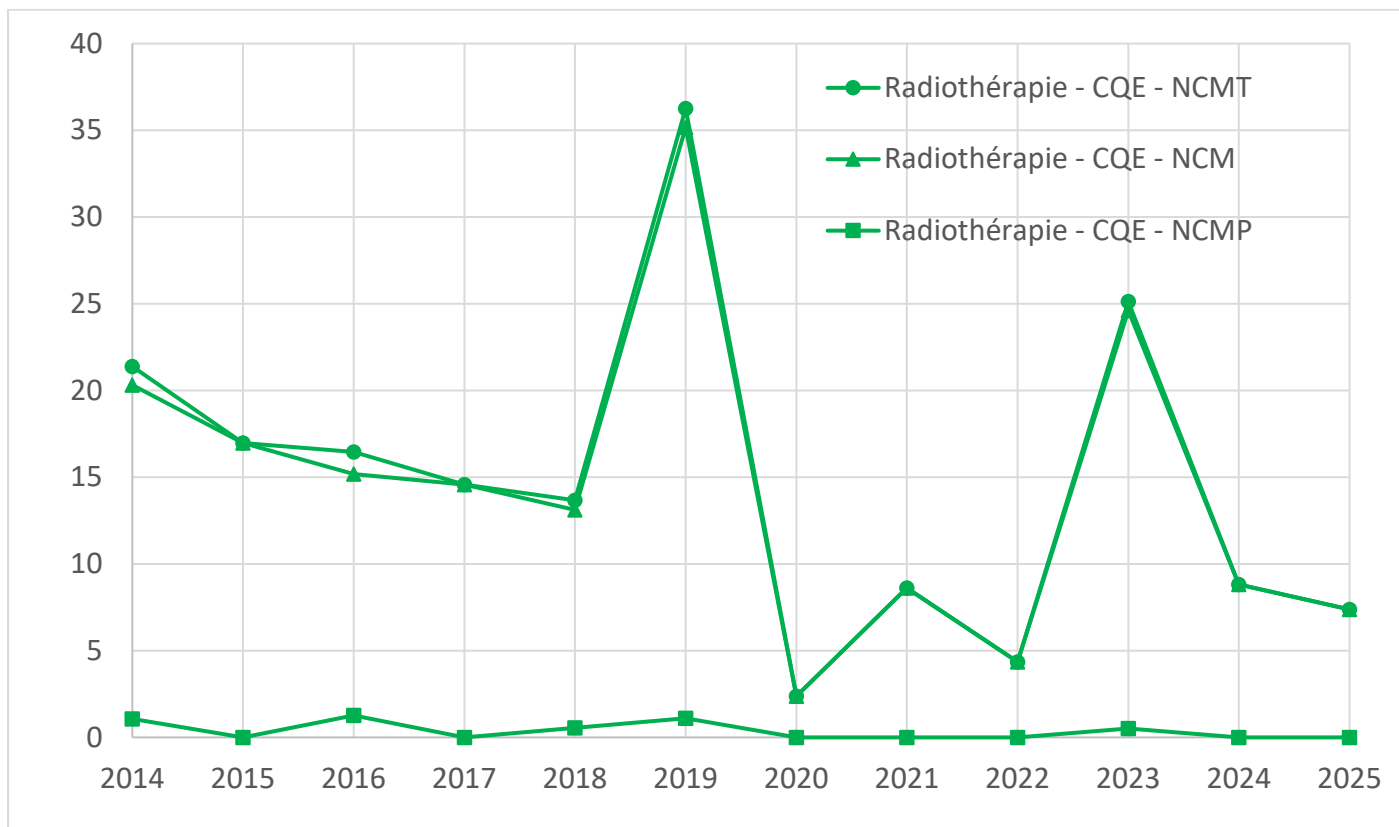

Figure 24 : Evolution du nombre de NCM, NCMP et NCMT constatées pour 100 contrôles de qualité externe des installations de radiothérapie externe

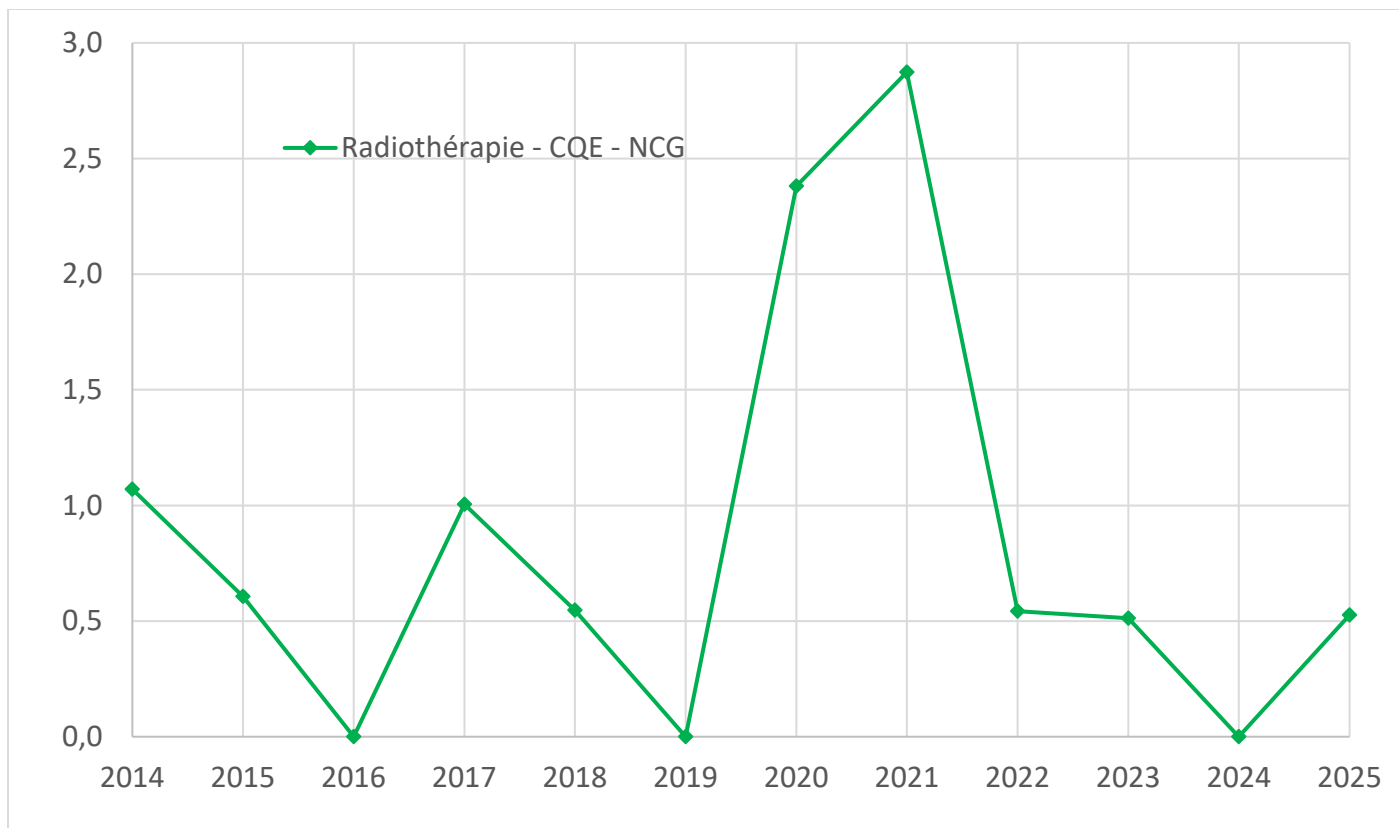

Figure 25 : Evolution du nombre de NCG constatées pour 100 contrôles de qualité externe des installations de radiothérapie externe

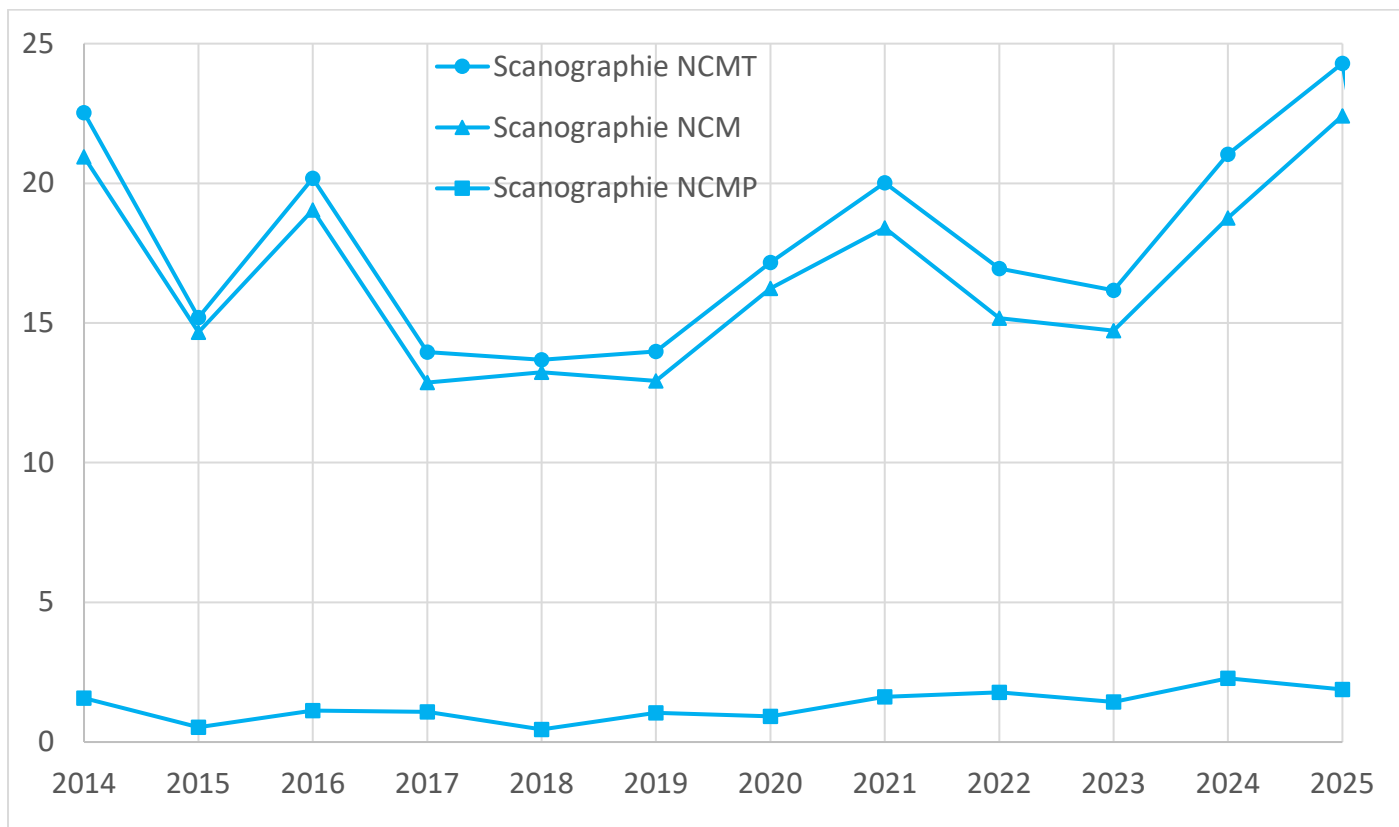

Figure 26 : Evolution du nombre de NCM, NCMP et NCMT constatées pour 100 contrôles de qualité externe des installations de scanographie

143/147, boulevard Anatole France
F-93285 Saint-Denis Cedex
Tél. : +33 (0) 1 55 87 30 00

ansm.sante.fr • @ansm